

INVENTARIO DE ELEMENTOS

ALDPF01

1. IDENTIFICACIÓN

LOCALIZACIÓN

DENOMINACIÓN DE LA ZONA DE BAÑO



San Gregorio o Vieja

COORDENADAS UTM (ETRS89N30)

X: 270351 Y: 4446200

TIPO DE ZONA DE BAÑO

CONSOLIDACIÓN DEL USO

Piscina fluvial

Anterior a 1981 (1960)

DENOMINACIÓN DEL CAUCE

IDENTIFICADOR DE LA ZONA DE BAÑO

Garganta de San Gregorio

Sin identificador

DEMARCACIÓN HIDROGRÁFICA

Demarcación Hidrográfica del Tajo

CÓDIGO DHT - MASA DE AGUA

ES030MSPF0713010-Ggts. Mayor, Pedro Chate y S. Gregorio

MUNICIPIO

ENTORNO URBANO

Aldeanueva de la Vera

No

LONG. LÁMINA AGUA (m)

ANCHO LÁMINA AGUA (m)

SUPERF. LÁMINA AGUA (m2)

42

17

700

IMAGEN PRINCIPAL DEL ELEMENTO



IMAGEN PANORÁMICA DEL ELEMENTO



INVENTARIO DE ELEMENTOS

ALDPF01

2. DESCRIPCIÓN



ESTIMACIÓN DE AFORO

Unas 100 personas en función de la lámina de agua

ACCESO AL AGUA

Estructura de hormigón, escalerilla y rampas. Acceso desde ambos márgenes.

ZONA DE PLAYA

Margen izquierdo aterrazado con vegetación.

ELEMENTOS DE CONTENCIÓN

Existen

GEOMETRÍA: Regular

MATERIAL: Hormigón

ESTACIONALIDAD: Permanente

OTRAS CARACTERÍSTICAS:

SECCIÓN DE ESTÍO

ESCALA DE PECES

PASARELAS

ORTOFOTO SIGPAC 1997-2003

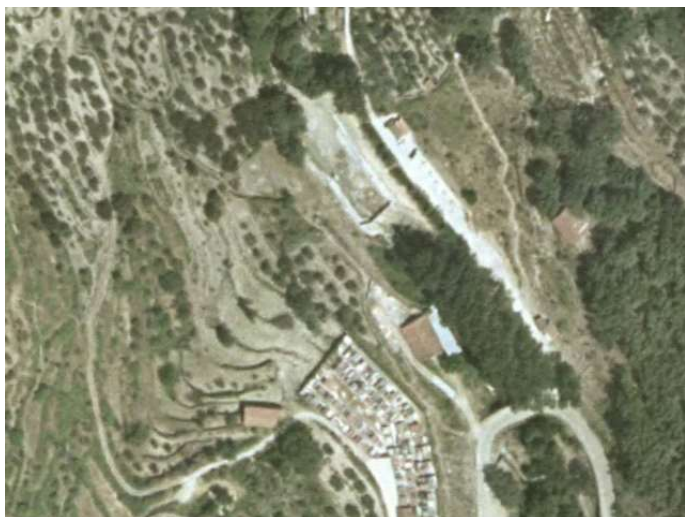

CARACTERIZACIÓN DEL ELEMENTO

La piscina se encuentra a la salida de Aldeanueva de la Vera en dirección a Jarandilla de la Vera (EX-203) desde la c/Extremadura y el puente viejo. Se encuentra muy próxima al cementerio municipal. Se puede acceder a pie desde el núcleo o en vehículo motorizado privado y aparcar tanto por la zona como en las inmediaciones de la piscina. En la carretera de entrada hay otra zona aterrazada con mesas de piedra y mesas y bancos de madera de acceso libre. La piscina cuenta con zona de césped natural aterrazada y un chiringuito. Vestuarios cerrados. Se señala recorrido R2V Trail Running Center.

AUTORIZACIÓN DEMARCACIÓN: NÚMERO (AÑO) **AUTORIZACIÓN AMBIENTAL: NÚMERO (AÑO)**

O-0113/2019 (Otorgada)

No tiene

CALIDAD DE LAS AGUAS NÁYADE 2022

TEMPORADA DE BAÑO

No recogida en el portal

CONECTIVIDAD

LOGITUDINAL

TRANSVERSAL

VERTICAL

FACTORES GEOGRÁFICOS, FÍSICOS Y GEOLÓGICOS

Zona con elevados contrastes altimétricos que genera la existencia de diferentes ecosistemas y formaciones vegetales asociadas. Dominado por materiales impermeables, constituidos por granitos y granodioritas, concretamente por rocas del ciclo hercínico como son los granitoides peraluminosos con corderita.

LECHO

Hormigón

CIERRE LATERAL

Antropizado

RIBERAS

Muro de hormigón a ambos márgenes

OBSERVACIONES

Parte del acceso se encuentra en muy mal estado por las crecidas y desertización del terreno debido al incendio de primera generación de 2020. En la actualidad se cuenta con el proyecto de rehabilitación y permisos necesarios, a la espera de presupuestos para ejecutarlo.

ORTOFOTO PNOA 2019



INVENTARIO DE ELEMENTOS

ALDPF01

3. INSTALACIONES Y SERVICIOS PROPORCIONADOS

CONEXIONES A REDES

- Red de agua potable
- Red de saneamiento/depuración
- Red de electricidad
- Red de alumbrado

ACCESIBILIDAD

- Rodado
- Peatonal independiente
- Peatonal accesible
- Ciclista
- Transporte público

ESTACIONAMIENTO

- Aparcamiento libre
- Aparcamiento regulado
- Aparcamiento privado
- Vía pública
- Bicicletas

INSTALACIONES

- Puntos de agua apta para consumo
- Agua caliente sanitaria
- Aseos públicos
- Aseos adaptados
- Duchas
- Lavapiés
- Vestuarios públicos
- Vestuarios adaptados
- Taquillas
- Cambiadores para bebés

CALIDAD DE LAS INSTALACIONES

- Zona de juegos
- Merendero
- Sombra natural (arbolado)
- Sombra artificial (sombrillas)
- Chiringuito o restaurante
 - Red de abastecimiento
 - Red de saneamiento
 - Red de electricidad
 - Autoconsumo eléctrico

SERVICIOS

- Médico
- ATS
- Socorrista
- Local sanitario / emergencias
- Torre de vigilancia
- Botiquín
- Servicio de megafonía
- Panel informativo ambiental y uso
- Señalización de evacuación
- Radio y/o Teléfono de emergencias
- Bandera indicativa del baño

LIMPIEZA

- Papeleras
- Contenedor vidrio
- Contenedor papel y/o cartón
- Contenedor plástico
- Contenedor residuos orgánicos
- Contenedor resto de residuos
- Limpieza zona de playa

4. PROTECCIÓN SECTORIAL

ZONAS ESPECIALES DE CONSERVACIÓN (ZEC)

ZONAS DE ESPECIAL PROTECCIÓN PARA AVES (ZEPA)

HÁBITATS DE INTERÉS COMUNITARIO

91E0. Alisedas occidentales de piedemonte

VÍAS PECUARIAS

10014001. Colada de las Olagas

5. PLANEAMIENTO TERRITORIAL Y MUNICIPAL

PLANEAMIENTO TERRITORIAL

Plan Territorial de La Vera (2008)

PLANEAMIENTO MUNICIPAL

NNSS de Planeamiento de Aldeanueva de la Vera (2001)

CLASIFICACIÓN Y CATEGORIZACIÓN DEL SUELO

NURBP ecológico y ambiental. Protección de cauces

RAZONES DE PROTECCIÓN Y CONDICIONANTES SEGÚN NORMATIVA DEL PLANEAMIENTO

Comprende los suelos situados en los márgenes de los ríos, que se protegen al objeto de salvaguardar y conservar el mediamambiente natural. Espacio sometido a la legislación de aguas.

6. NORMATIVA DE USO

Carecen de ordenanza reguladora de usos de estos espacios y de cartelería informativa.

INVENTARIO DE ELEMENTOS

ALDPF01

7. DESCRIPCIÓN GRÁFICA DEL ENCLAVE

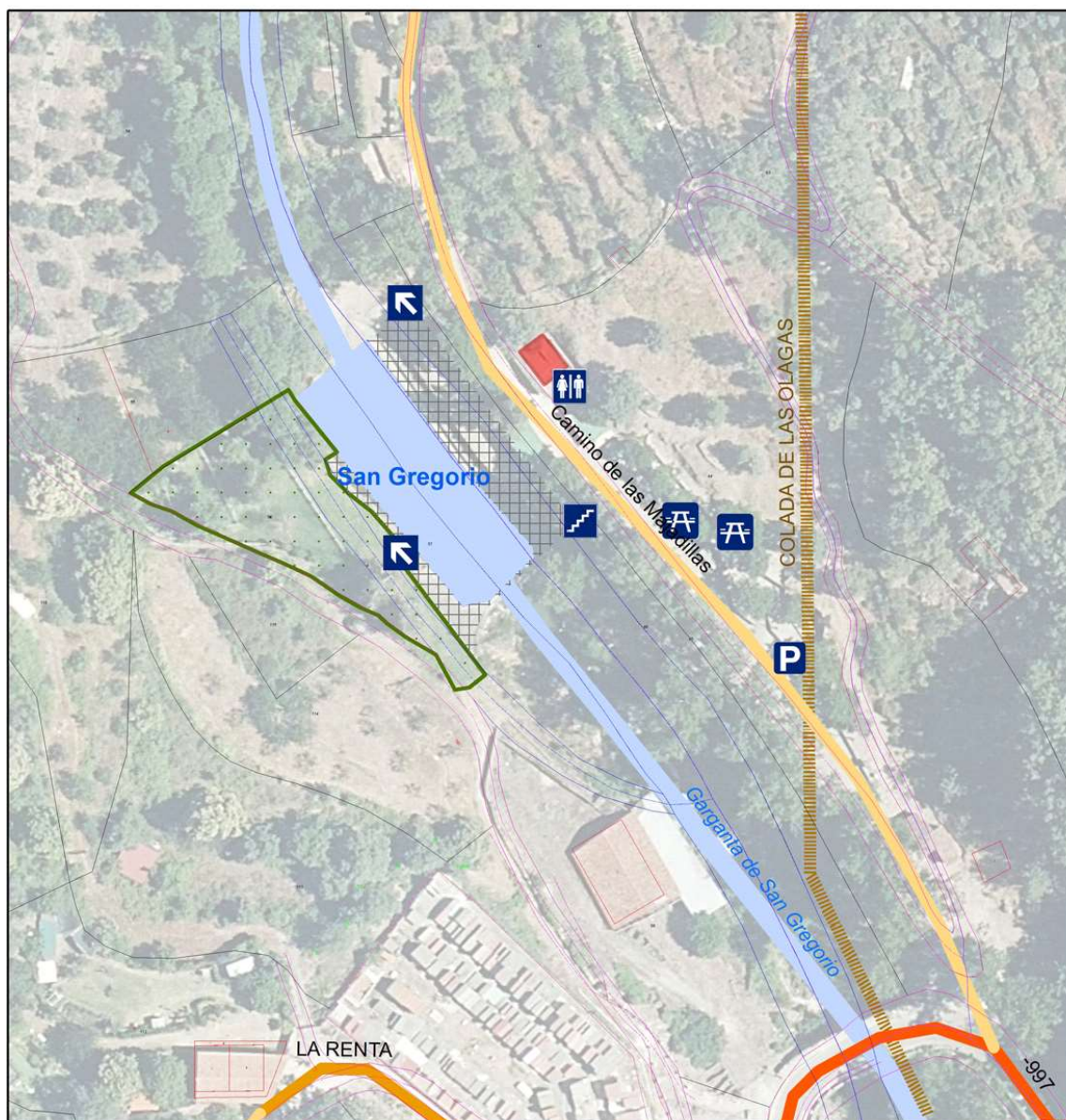

- | | | |
|-------------------------------|------------------------|----------------|
| Red hidrográfica | Tramo vial | Aparcamiento |
| Lamina agua piscina fluvial | Autovía | WC |
| Zonas estanciales | Carretera multicarril | Merendero |
| Arena | Carretera convencional | Accesos |
| Pavimento | Urbano | A nivel |
| Pradera | Senda | Escalera |
| Cesión municipal restauración | Camino | Rampa |
| | Vías pecuarias | |

Plano base: Catastro | Ortofoto PNOA máxima actualidad

INVENTARIO DE ELEMENTOS

CABPF01

1. IDENTIFICACIÓN

LOCALIZACIÓN



DENOMINACIÓN DE LA ZONA DE BAÑO

La Pesquerona

COORDENADAS UTM (ETRS89N30)

X: 261475 Y: 4453503

TIPO DE ZONA DE BAÑO

CONSOLIDACIÓN DEL USO

Piscina fluvial

1981-1997

DENOMINACIÓN DEL CAUCE

IDENTIFICADOR DE LA ZONA DE BAÑO

Rio Jerte

CEX10035B1

DEMARCACIÓN HIDROGRÁFICA

Demarcación Hidrográfica del Tajo

CÓDIGO DHT - MASA DE AGUA

ES030MSPF0917010-Rio Jerte desde la Gt. de los Infiernos

MUNICIPIO

ENTORNO URBANO

Cabezuela del Valle

No

LONG. LÁMINA AGUA (m)

ANCHO LÁMINA AGUA (m)

SUPERF. LÁMINA AGUA (m²)

48

15

3398

IMAGEN PRINCIPAL DEL ELEMENTO



IMAGEN PANORÁMICA DEL ELEMENTO



INVENTARIO DE ELEMENTOS

CABPF01

2. DESCRIPCIÓN



ESTIMACIÓN DE AFORO

Unas 500 personas en función de la lámina de agua

ACCESO AL AGUA

Escalerillas o acceso directo desde el bordillo.

ZONA DE PLAYA

Zona de playa en ambas márgenes.

ELEMENTOS DE CONTENCIÓN

Existen

GEOMETRÍA: Regular

MATERIAL: Madera

ESTACIONALIDAD: Desmontable

OTRAS CARACTERÍSTICAS:

SECCIÓN DE ESTÍO

ESCALA DE PECES

PASARELAS

ORTOFOTO SIGPAC 1997-2003



CARACTERIZACIÓN DEL ELEMENTO

Está situada a las afueras de Cabezuela del Valle en dirección a Jerte. Se puede acceder desde la N-110 tomando el desvío hacia el Puente en Cabezuela del Valle o bien desde el núcleo urbano a través de la Calleja Fuente los Caños. Muy próximo al Centro de Interpretación del Agua municipal. Cuenta con una gran Balsa de agua, amplia zona de aparcamiento, zona de sombra y arboleda, zona de playa, parque infantil y chiringuito. Estos elementos se comparten con la vecina Piscina Natural La Pesquerona situada apenas a unos metros.

AUTORIZACIÓN DEMARCACIÓN: NÚMERO (AÑO) AUTORIZACIÓN AMBIENTAL: NÚMERO (AÑO)

O-0006/2021 (En tramitación)

IA21/0941

CALIDAD DE LAS AGUAS NÁYADE 2022

TEMPORADA DE BAÑO

No recogida en el portal

15 de junio a 15 de septiembre

CONECTIVIDAD

LOGITUDINAL

TRANSVERSAL

VERTICAL

FACTORES GEOGRÁFICOS, FÍSICOS Y GEOLÓGICOS

Zona con elevados contrastes altimétricos que genera la existencia de diferentes ecosistemas y formaciones vegetales asociadas. Dominado por materiales impermeables, constituidos por granitos y granodioritas, concretamente por rocas del ciclo hercínico como son los granitoides peraluminosos con corderita. Pertenece al LIG-CI156.

LECHO

Natural

CIERRE LATERAL

Antropizado

RIBERAS

Mampostería a ambos lados

OBSERVACIONES

Un cartel no recomienda bañarse, por ser una zona de baño temporalmente sin vigilancia sanitaria de la calidad del agua. Las muestras se toman con una periodicidad quincenal.

ORTOFOTO PNOA 2019



INVENTARIO DE ELEMENTOS

CABPF01

3. INSTALACIONES Y SERVICIOS PROPORCIONADOS

CONEXIONES A REDES

- Red de agua potable
- Red de saneamiento/depuración
- Red de electricidad
- Red de alumbrado

ACCESIBILIDAD

- Rodado
- Peatonal independiente
- Peatonal accesible
- Ciclista
- Transporte público

ESTACIONAMIENTO

- Aparcamiento libre
- Aparcamiento regulado
- Aparcamiento privado
- Vía pública
- Bicicletas

INSTALACIONES

- Puntos de agua apta para consumo
- Agua caliente sanitaria
- Aseos públicos
- Aseos adaptados
- Duchas
- Lavapiés
- Vestuarios públicos
- Vestuarios adaptados
- Taquillas
- Cambiadores para bebés

CALIDAD DE LAS INSTALACIONES

- Zona de juegos
- Merendero
- Sombra natural (arbolado)
- Sombra artificial (sombrillas)
- Chiringuito o restaurante
 - Red de abastecimiento
 - Red de saneamiento
 - Red de electricidad
 - Autoconsumo eléctrico

SERVICIOS

- Médico
- ATS
- Socorrista
- Local sanitario / emergencias
- Torre de vigilancia
- Botiquín
- Servicio de megafonía
- Panel informativo ambiental y uso
- Señalización de evacuación
- Radio y/o Teléfono de emergencias
- Bandera indicativa del baño

LIMPIEZA

- Papeleras
- Contenedor vidrio
- Contenedor papel y/o cartón
- Contenedor plástico
- Contenedor residuos orgánicos
- Contenedor resto de residuos
- Limpieza zona de playa

4. PROTECCIÓN SECTORIAL

ZONAS ESPECIALES DE CONSERVACIÓN (ZEC)

ES4320071. Ríos Alagon y Jerte

ZONAS DE ESPECIAL PROTECCIÓN PARA AVES (ZEPA)

HÁBITATS DE INTERÉS COMUNITARIO

VÍAS PECUARIAS

10130001. Cordel Puente de los Buitres

5. PLANEAMIENTO TERRITORIAL Y MUNICIPAL

PLANEAMIENTO TERRITORIAL

Plan Territorial del Valle del Jerte (Pendiente redacción)

PLANEAMIENTO MUNICIPAL

NNSS de Planeamiento de Cabezuela del Valle (2002)

CLASIFICACIÓN Y CATEGORIZACIÓN DEL SUELO

NURBP. Zona de protección del prado ribereño

RAZONES DE PROTECCIÓN Y CONDICIONANTES SEGÚN NORMATIVA DEL PLANEAMIENTO

Comprende las zonas de policía y servidumbre del río Jerte de 5 y 100 metros respectivamente. Se prohíben usos industriales y de almacenamiento, permitiéndose sólo las edificaciones agrícolas aisladas ligadas a la actividad del suelo.

6. NORMATIVA DE USO

Carecen de ordenanza reguladora de usos de estos espacios y el Ayuntamiento remite a la consulta de la Ordenanza municipal reguladora de campamentos y acampadas en el término municipal de Cabezuela del Valle.

No obstante, en la cartelería informativa se recogen las siguientes normas:









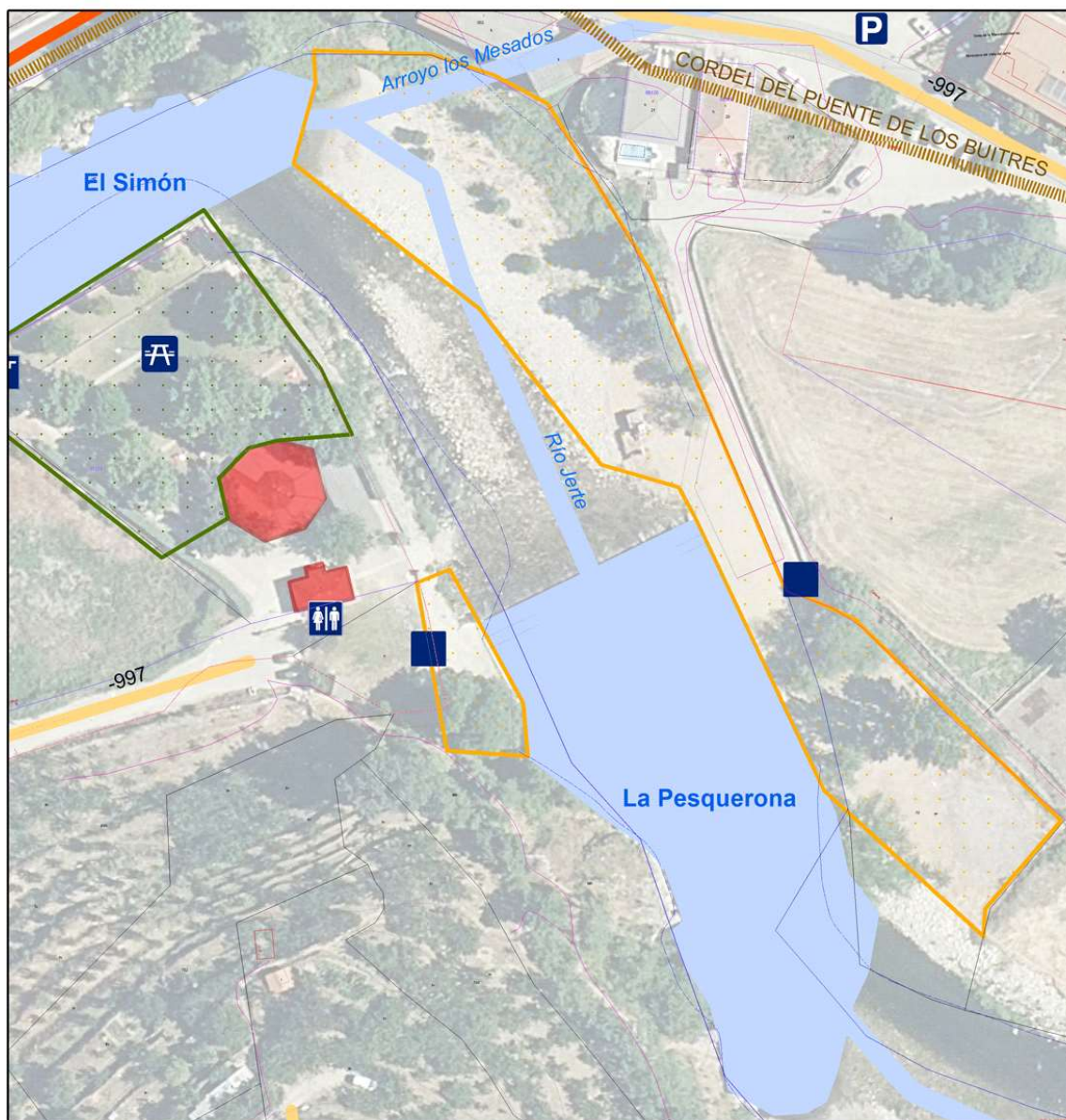









- 1) Prohibido perros.
- 2) Prohibido hacer fuego.
- 3) Prohibido arrancar plantas y coger animales del entorno.
- 4) Prohibido acampar o llevar toldos.
- 5) Prohibido llevar vidrio.

INVENTARIO DE ELEMENTOS

CABPF01

7. DESCRIPCIÓN GRÁFICA DEL ENCLAVE



 Red hidrográfica	 Tramo vial Autovía	 Aparcamiento
 Lamina agua piscina fluvial	 Carretera multicarril	 WC
Zonas estanciales	 Carretera convencional	 Merendero
 Arena	 Urbano	Accesos
 Pavimento	 Senda	 A nivel
 Pradera	 Camino	 Escalera
 Cesión municipal restauración	 Vías pecuarias	 Rampa

Plano base: Catastro | Ortofoto PNOA máxima actualidad

INVENTARIO DE ELEMENTOS

CABPF02

1. IDENTIFICACIÓN

LOCALIZACIÓN



DENOMINACIÓN DE LA ZONA DE BAÑO

El Simón o del Puente Azul

COORDENADAS UTM (ETRS89N30)

X: 261356 Y: 4453549

TIPO DE ZONA DE BAÑO

CONSOLIDACIÓN DEL USO

Piscina fluvial

2006-2009

DENOMINACIÓN DEL CAUCE

IDENTIFICADOR DE LA ZONA DE BAÑO

Rio Jerte

Sin identificador

DEMARCACIÓN HIDROGRÁFICA

Demarcación Hidrográfica del Tajo

CÓDIGO DHT - MASA DE AGUA

ES030MSPF0917010-Rio Jerte desde la Gt. de los Infiernos

MUNICIPIO

ENTORNO URBANO

Cabezuela del Valle

No

LONG. LÁMINA AGUA (m)

ANCHO LÁMINA AGUA (m)

SUPERF. LÁMINA AGUA (m²)

78

21

1719

IMAGEN PRINCIPAL DEL ELEMENTO



IMAGEN PANORÁMICA DEL ELEMENTO



INVENTARIO DE ELEMENTOS

CABPF02

2. DESCRIPCIÓN



ESTIMACIÓN DE AFORO

Unas 280 personas en función de la lámina de agua

ACCESO AL AGUA

Escalerillas en margen izquierda, y acceso natural en la orilla este.

ZONA DE PLAYA

Zona de playa en ambas márgenes.

ELEMENTOS DE CONTENCIÓN

Existen

GEOMETRÍA: Regular

MATERIAL: Madera

ESTACIONALIDAD: Desmontable

OTRAS CARACTERÍSTICAS:

SECCIÓN DE ESTÍO

ESCALA DE PECES

PASARELAS

ORTOFOTO SIGPAC 1997-2003

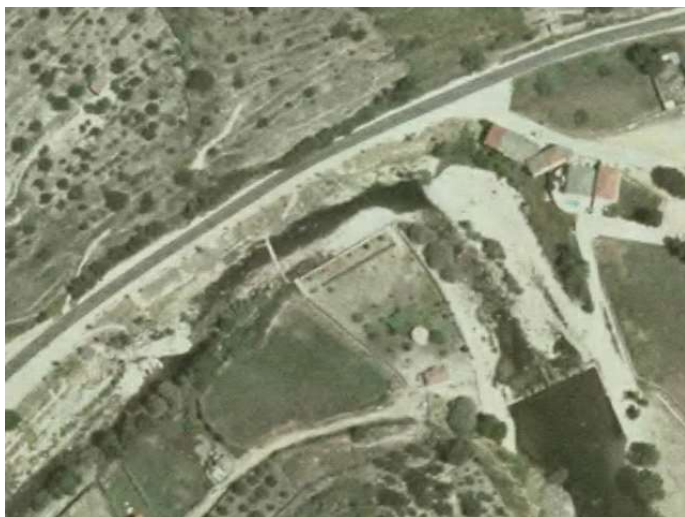

CARACTERIZACIÓN DEL ELEMENTO

Está situada a las afueras de Cabezuela del Valle en dirección a Jerte. Se puede acceder desde la N-110 tomando el desvío hacia el Puente en Cabezuela del Valle o bien desde el núcleo urbano a través de la Calleja Fuente los Caños. Muy próximo al Centro de Interpretación del Agua municipal. Cuenta con una gran Balsa de agua, amplia zona de aparcamiento, zona de sombra y arboleda, zona de playa, parque infantil y chiringuito. Estos elementos se comparten con la vecina Piscina Natural El Simón o del Puente Azul situada apenas a unos metros.

AUTORIZACIÓN DEMARCACIÓN: NÚMERO (AÑO) AUTORIZACIÓN AMBIENTAL: NÚMERO (AÑO)

Sin información

Sin información

CALIDAD DE LAS AGUAS NÁYADE 2022

TEMPORADA DE BAÑO

No recogida en el portal

15 de junio a 15 de septiembre

CONECTIVIDAD

LOGITUDINAL

TRANSVERSAL

VERTICAL

FACTORES GEOGRÁFICOS, FÍSICOS Y GEOLÓGICOS

Zona con elevados contrastes altimétricos que genera la existencia de diferentes ecosistemas y formaciones vegetales asociadas. Dominado por materiales impermeables, constituidos por granitos y granodioritas, concretamente por rocas del ciclo hercínico como son los granitoides peraluminosos con corderita. Pertenece al LIG-CI156.

LECHO

Natural

CIERRE LATERAL

Antropizado

RIBERAS

Mampostería y terreno natural según margen

OBSERVACIONES

Un cartel no recomienda bañarse, por ser una zona de baño temporalmente sin vigilancia sanitaria de la calidad del agua. Las muestras se toman con una periodicidad quincenal.

ORTOFOTO PNOA 2019



INVENTARIO DE ELEMENTOS

CABPF02

3. INSTALACIONES Y SERVICIOS PROPORCIONADOS

CONEXIONES A REDES

- Red de agua potable
- Red de saneamiento/depuración
- Red de electricidad
- Red de alumbrado

ACCESIBILIDAD

- Rodado
- Peatonal independiente
- Peatonal accesible
- Ciclista
- Transporte público

ESTACIONAMIENTO

- Aparcamiento libre
- Aparcamiento regulado
- Aparcamiento privado
- Vía pública
- Bicicletas

INSTALACIONES

- Puntos de agua apta para consumo
- Agua caliente sanitaria
- Aseos públicos
- Aseos adaptados
- Duchas
- Lavapiés
- Vestuarios públicos
- Vestuarios adaptados
- Taquillas
- Cambiadores para bebés

CALIDAD DE LAS INSTALACIONES

- Zona de juegos
- Merendero
- Sombra natural (arbolado)
- Sombra artificial (sombrillas)
- Chiringuito o restaurante
 - Red de abastecimiento
 - Red de saneamiento
 - Red de electricidad
 - Autoconsumo eléctrico

SERVICIOS

- Médico
- ATS
- Socorrista
- Local sanitario / emergencias
- Torre de vigilancia
- Botiquín
- Servicio de megafonía
- Panel informativo ambiental y uso
- Señalización de evacuación
- Radio y/o Teléfono de emergencias
- Bandera indicativa del baño

LIMPIEZA

- Papeleras
- Contenedor vidrio
- Contenedor papel y/o cartón
- Contenedor plástico
- Contenedor residuos orgánicos
- Contenedor resto de residuos
- Limpieza zona de playa

4. PROTECCIÓN SECTORIAL

ZONAS ESPECIALES DE CONSERVACIÓN (ZEC)

ES4320071. Ríos Alagon y Jerte

ZONAS DE ESPECIAL PROTECCIÓN PARA AVES (ZEPA)

HÁBITATS DE INTERÉS COMUNITARIO

VÍAS PECUARIAS

10130001. Cordel Puente de los Buitres

5. PLANEAMIENTO TERRITORIAL Y MUNICIPAL

PLANEAMIENTO TERRITORIAL

Plan Territorial del Valle del Jerte (Pendiente redacción)

PLANEAMIENTO MUNICIPAL

NNSS de Planeamiento de Cabezuela del Valle (2002)

CLASIFICACIÓN Y CATEGORIZACIÓN DEL SUELO

NURBP. Zona de protección del prado ribereño

RAZONES DE PROTECCIÓN Y CONDICIONANTES SEGÚN NORMATIVA DEL PLANEAMIENTO

Comprende las zonas de policía y servidumbre del río Jerte de 5 y 100 metros respectivamente. Se prohíben usos industriales y de almacenamiento, permitiéndose sólo las edificaciones agrícolas aisladas ligadas a la actividad del suelo.

6. NORMATIVA DE USO

Carecen de ordenanza reguladora de usos de estos espacios y el Ayuntamiento remite a la consulta de la Ordenanza municipal reguladora de campamentos y acampadas en el término municipal de Cabezuela del Valle.

No obstante, en la cartelería informativa se recogen las siguientes normas:

- 1) Prohibido perros.
- 2) Prohibido hacer fuego.
- 3) Prohibido arrancar plantas y coger animales del entorno.
- 4) Prohibido acampar o llevar toldos.
- 5) Prohibido llevar vidrio

INVENTARIO DE ELEMENTOS

CABPF02

7. DESCRIPCIÓN GRÁFICA DEL ENCLAVE

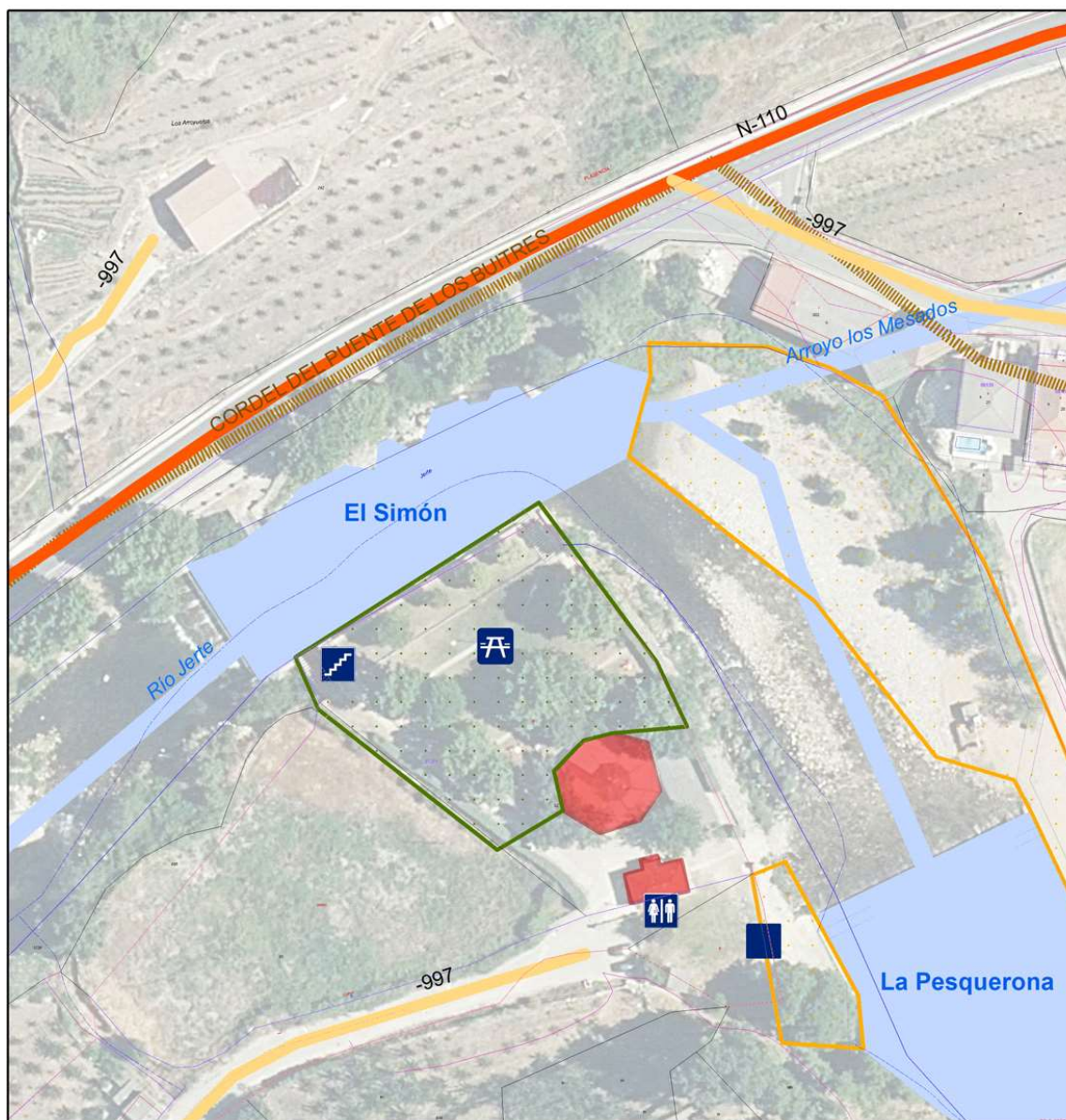

	Red hidrográfica		Tramo vial		Aparcamiento
	Lamina agua piscina fluvial		Autovía		WC
Zonas estanciales			Carretera multicarril		Merendero
	Arena		Carretera convencional	Accesos	
	Pavimento		Urbano		A nivel
	Pradera		Senda		Escalera
	Cesión municipal restauración		Camino		Rampa
			Vías pecuarias		

Plano base: Catastro | Ortofotografía PNOA máxima actualidad

INVENTARIO DE ELEMENTOS

CABPF03

1. IDENTIFICACIÓN

LOCALIZACIÓN



DENOMINACIÓN DE LA ZONA DE BAÑO

El Vaho

COORDENADAS UTM (ETRS89N30)

X: 260847 Y: 4452927

TIPO DE ZONA DE BAÑO

CONSOLIDACIÓN DEL USO

Piscina fluvial

1981-1997

DENOMINACIÓN DEL CAUCE

IDENTIFICADOR DE LA ZONA DE BAÑO

Rio Jerte

CEX10035A1

DEMARCACIÓN HIDROGRÁFICA

Demarcación Hidrográfica del Tajo

CÓDIGO DHT - MASA DE AGUA

ES030MSPF0917010-Rio Jerte desde la Gt. de los Infiernos

MUNICIPIO

ENTORNO URBANO

Cabezuela del Valle

Si

LONG. LÁMINA AGUA (m)

ANCHO LÁMINA AGUA (m)

SUPERF. LÁMINA AGUA (m²)

221

24

6022

IMAGEN PRINCIPAL DEL ELEMENTO



IMAGEN PANORÁMICA DEL ELEMENTO



INVENTARIO DE ELEMENTOS

CABPF03

2. DESCRIPCIÓN



ESTIMACIÓN DE AFORO

Unas 700 personas en función de la superficie estancial

ACCESO AL AGUA

Pendiente natural, murete de mampostería o escalerillas

ZONA DE PLAYA

Vegetación tapizante en ambas márgenes

ELEMENTOS DE CONTENCIÓN

Existen

GEOMETRÍA: Regular

MATERIAL: Madera

ESTACIONALIDAD: Desmontable

OTRAS CARACTERÍSTICAS:

SECCIÓN DE ESTÍO

ESCALA DE PECES

PASARELAS

ORTOFOTO SIGPAC 1997-2003



CARACTERIZACIÓN DEL ELEMENTO

Está situada en el núcleo de Cabezuela del Valle, junto al Colegio Público Amando Balbosa. Carece de zona de aparcamiento propia. Se puede llegar desde el propio pueblo desde la calle Marcelo Muñoz Díaz o cruzando el Puente Romano. Se accede a través de unas escaleras desde el pueblo o a través de rampa desde el otro margen del río. Cuenta con una gran balsa de agua, zona de sombra y arboleda, zona de playa, césped y chiringuito. Se encuentra a escasos metros de la Piscina Natural La Picaza.

AUTORIZACIÓN DEMARCACIÓN: NÚMERO (AÑO) AUTORIZACIÓN AMBIENTAL: NÚMERO (AÑO)

Sin información

Sin información

CALIDAD DE LAS AGUAS NÁYADE 2022

TEMPORADA DE BAÑO

No recogida en el portal

15 de junio a 15 de septiembre

CONECTIVIDAD

LOGITUDINAL

TRANSVERSAL

VERTICAL

FACTORES GEOGRÁFICOS, FÍSICOS Y GEOLÓGICOS

Zona con elevados contrastes altimétricos que genera la existencia de diferentes ecosistemas y formaciones vegetales asociadas. Dominado por materiales impermeables, constituidos por granitos y granodioritas, concretamente por rocas del ciclo hercínico como son los granitoides peraluminosos con corderita. Pertenece al LIG-CI156.

LECHO

Natural

CIERRE LATERAL

Antropizado

RIBERAS

Mampostería y terreno natural según margen

OBSERVACIONES

Las muestras de agua se toman con una periodicidad quincenal.

ORTOFOTO PNOA 2019



INVENTARIO DE ELEMENTOS

CABPF03

3. INSTALACIONES Y SERVICIOS PROPORCIONADOS

CONEXIONES A REDES

- Red de agua potable
- Red de saneamiento/depuración
- Red de electricidad
- Red de alumbrado

ACCESIBILIDAD

- Rodado
- Peatonal independiente
- Peatonal accesible
- Ciclista
- Transporte público

ESTACIONAMIENTO

- Aparcamiento libre
- Aparcamiento regulado
- Aparcamiento privado
- Vía pública
- Bicicletas

INSTALACIONES

- Puntos de agua apta para consumo
- Agua caliente sanitaria
- Aseos públicos
- Aseos adaptados
- Duchas
- Lavapiés
- Vestuarios públicos
- Vestuarios adaptados
- Taquillas
- Cambiadores para bebés

CALIDAD DE LAS INSTALACIONES

- Zona de juegos
- Merendero
- Sombra natural (arbolado)
- Sombra artificial (sombrillas)
- Chiringuito o restaurante
 - Red de abastecimiento
 - Red de saneamiento
 - Red de electricidad
 - Autoconsumo eléctrico

SERVICIOS

- Médico
- ATS
- Socorrista
- Local sanitario / emergencias
- Torre de vigilancia
- Botiquín
- Servicio de megafonía
- Panel informativo ambiental y uso
- Señalización de evacuación
- Radio y/o Teléfono de emergencias
- Bandera indicativa del baño

LIMPIEZA

- Papeleras
- Contenedor vidrio
- Contenedor papel y/o cartón
- Contenedor plástico
- Contenedor residuos orgánicos
- Contenedor resto de residuos
- Limpieza zona de playa

4. PROTECCIÓN SECTORIAL

ZONAS ESPECIALES DE CONSERVACIÓN (ZEC)

ES4320071. Ríos Alagon y Jerte

ZONAS DE ESPECIAL PROTECCIÓN PARA AVES (ZEPA)

HÁBITATS DE INTERÉS COMUNITARIO

VÍAS PECUARIAS

5. PLANEAMIENTO TERRITORIAL Y MUNICIPAL

PLANEAMIENTO TERRITORIAL

Plan Territorial del Valle del Jerte (Pendiente redacción)

PLANEAMIENTO MUNICIPAL

NNSS de Planeamiento de Cabezuela del Valle (2002)

CLASIFICACIÓN Y CATEGORIZACIÓN DEL SUELO

NURBP. Zona de protección del prado ribereño

RAZONES DE PROTECCIÓN Y CONDICIONANTES SEGÚN NORMATIVA DEL PLANEAMIENTO

Comprende las zonas de policía y servidumbre del río Jerte de 5 y 100 metros respectivamente. Se prohíben usos industriales y de almacenamiento, permitiéndose sólo las edificaciones agrícolas aisladas ligadas a la actividad del suelo.

6. NORMATIVA DE USO

Carecen de ordenanza reguladora de usos de estos espacios y el Ayuntamiento remite a la consulta de la Ordenanza municipal reguladora de campamentos y acampadas en el término municipal de Cabezuela del Valle.

No obstante, en la cartelería informativa se recogen las siguientes normas:

- 1) Prohibido perros.
- 2) Prohibido hacer fuego.
- 3) Prohibido arrancar plantas y coger animales del entorno.
- 4) Prohibido acampar o llevar toldos.
- 5) Prohibido llevar vidrio

INVENTARIO DE ELEMENTOS

CABPF03

7. DESCRIPCIÓN GRÁFICA DEL ENCLAVE



Red hidrográfica	Tramo vial	Aparcamiento
Lamina agua piscina fluvial	Autovía	WC
Zonas estanciales	Carretera multicarril	Merendero
Arena	Carretera convencional	Accesos
Pavimento	Urbano	A nivel
Pradera	Senda	Escalera
Cesión municipal restauración	Camino	Rampa
	Vías pecuarias	

Plano base: Catastro | Ortofotografía PNOA máxima actualidad

INVENTARIO DE ELEMENTOS

CABPF04

1. IDENTIFICACIÓN

LOCALIZACIÓN



DENOMINACIÓN DE LA ZONA DE BAÑO

La Picaza

COORDENADAS UTM (ETRS89N30)

X: 260868

Y: 4452927

TIPO DE ZONA DE BAÑO

CONSOLIDACIÓN DEL USO

Piscina fluvial

1981-1997

DENOMINACIÓN DEL CAUCE

IDENTIFICADOR DE LA ZONA DE BAÑO

Rio Jerte

Sin identificador

DEMARCACIÓN HIDROGRÁFICA

Demarcación Hidrográfica del Tajo

CÓDIGO DHT - MASA DE AGUA

ES030MSPF0917010-Rio Jerte desde la Gt. de los Infiernos

MUNICIPIO

ENTORNO URBANO

Cabezuela del Valle

Si

LONG. LÁMINA AGUA (m)

ANCHO LÁMINA AGUA (m)

SUPERF. LÁMINA AGUA (m²)

123

20

1690

IMAGEN PRINCIPAL DEL ELEMENTO



IMAGEN PANORÁMICA DEL ELEMENTO



INVENTARIO DE ELEMENTOS

CABPF04

2. DESCRIPCIÓN



ESTIMACIÓN DE AFORO

Unas 280 personas en función de la lámina de agua

ACCESO AL AGUA

Pendiente natural

ZONA DE PLAYA

Zona de playa en ambos márgenes

ELEMENTOS DE CONTENCIÓN

No existen

GEOMETRÍA:

MATERIAL:

ESTACIONALIDAD:

OTRAS CARACTERÍSTICAS:

SECCIÓN DE ESTÍO ESCALA DE PECES PASARELAS

ORTOFOTO SIGPAC 1997-2003

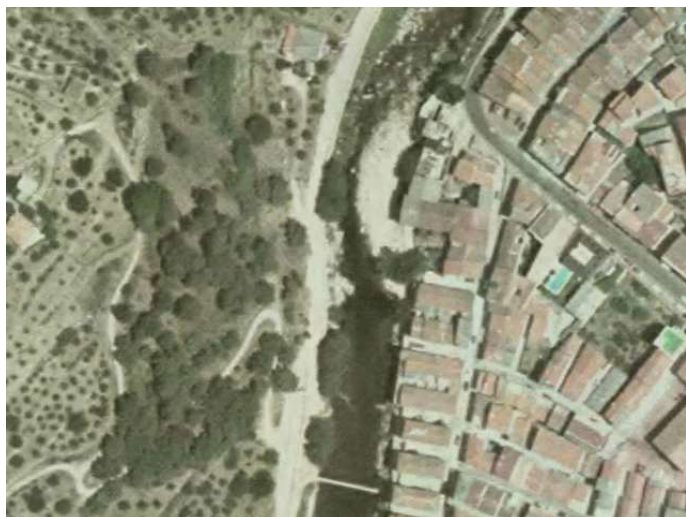

CARACTERIZACIÓN DEL ELEMENTO

Está situada en el núcleo de Cabezuela del Valle, junto al Colegio Público Amando Balbosa. Carece de zona de aparcamiento propia. Se puede llegar desde el propio pueblo desde la calle Marcelo Muñoz Díaz o cruzando el Puente Romano. Se accede a través de escaleras y rampa desde el pueblo o a través de rampa desde el otro margen del río. Cuenta con una balsa de agua y zona de playa con arboleda en el margen opuesto al pueblo y zona de arena en el margen de este. Se encuentra a escasos metros de la Piscina Natural El Vao.

AUTORIZACIÓN DEMARCACIÓN: NÚMERO (AÑO) AUTORIZACIÓN AMBIENTAL: NÚMERO (AÑO)

Sin información

Sin información

CALIDAD DE LAS AGUAS NÁYADE 2022

TEMPORADA DE BAÑO

No recogida en el portal

15 de junio a 15 de septiembre

CONECTIVIDAD

LOGITUDINAL

TRANSVERSAL

VERTICAL

FACTORES GEOGRÁFICOS, FÍSICOS Y GEOLÓGICOS

Zona con elevados contrastes altimétricos que genera la existencia de diferentes ecosistemas y formaciones vegetales asociadas. Dominado por materiales impermeables, constituidos por granitos y granodioritas, concretamente por rocas del ciclo hercínico como son los granitoides peraluminosos con corderita. Pertenece al LIG-CI156.

LECHO

Natural

CIERRE LATERAL

Natural

RIBERAS

Natural

OBSERVACIONES

Las muestras de agua se toman con una periodicidad quincenal.

ORTOFOTO PNOA 2019



INVENTARIO DE ELEMENTOS

CABPF04

3. INSTALACIONES Y SERVICIOS PROPORCIONADOS

CONEXIONES A REDES

- Red de agua potable
- Red de saneamiento/depuración
- Red de electricidad
- Red de alumbrado

ACCESIBILIDAD

- Rodado
- Peatonal independiente
- Peatonal accesible
- Ciclista
- Transporte público

ESTACIONAMIENTO

- Aparcamiento libre
- Aparcamiento regulado
- Aparcamiento privado
- Vía pública
- Bicicletas

INSTALACIONES

- Puntos de agua apta para consumo
- Agua caliente sanitaria
- Aseos públicos
- Aseos adaptados
- Duchas
- Lavapiés
- Vestuarios públicos
- Vestuarios adaptados
- Taquillas
- Cambiadores para bebés

CALIDAD DE LAS INSTALACIONES

- Zona de juegos
- Merendero
- Sombra natural (arbolado)
- Sombra artificial (sombrillas)
- Chiringuito o restaurante
 - Red de abastecimiento
 - Red de saneamiento
 - Red de electricidad
 - Autoconsumo eléctrico

SERVICIOS

- Médico
- ATS
- Socorrista
- Local sanitario / emergencias
- Torre de vigilancia
- Botiquín
- Servicio de megafonía
- Panel informativo ambiental y uso
- Señalización de evacuación
- Radio y/o Teléfono de emergencias
- Bandera indicativa del baño

LIMPIEZA

- Papeleras
- Contenedor vidrio
- Contenedor papel y/o cartón
- Contenedor plástico
- Contenedor residuos orgánicos
- Contenedor resto de residuos
- Limpieza zona de playa

4. PROTECCIÓN SECTORIAL

ZONAS ESPECIALES DE CONSERVACIÓN (ZEC)

ES4320071. Ríos Alagon y Jerte

ZONAS DE ESPECIAL PROTECCIÓN PARA AVES (ZEPA)

HÁBITATS DE INTERÉS COMUNITARIO

VÍAS PECUARIAS

5. PLANEAMIENTO TERRITORIAL Y MUNICIPAL

PLANEAMIENTO TERRITORIAL

Plan Territorial del Valle del Jerte (Pendiente redacción)

PLANEAMIENTO MUNICIPAL

NNSS de Planeamiento de Cabezuela del Valle (2002)

CLASIFICACIÓN Y CATEGORIZACIÓN DEL SUELO

NURBP. Zona de protección del prado ribereño

RAZONES DE PROTECCIÓN Y CONDICIONANTES SEGÚN NORMATIVA DEL PLANEAMIENTO

Comprende las zonas de policía y servidumbre del río Jerte de 5 y 100 metros respectivamente. Se prohíben usos industriales y de almacenamiento, permitiéndose sólo las edificaciones agrícolas aisladas ligadas a la actividad del suelo.

6. NORMATIVA DE USO

Carecen de ordenanza reguladora de usos de estos espacios y el Ayuntamiento remite a la consulta de la Ordenanza municipal reguladora de campamentos y acampadas en el término municipal de Cabezuela del Valle.

No obstante, en la cartelería informativa se recogen las siguientes normas:

- 1) Prohibido perros.
- 2) Prohibido hacer fuego.
- 3) Prohibido arrancar plantas y coger animales del entorno.
- 4) Prohibido acampar o llevar toldos.
- 5) Prohibido llevar vidrio

INVENTARIO DE ELEMENTOS

CABPF04

7. DESCRIPCIÓN GRÁFICA DEL ENCLAVE

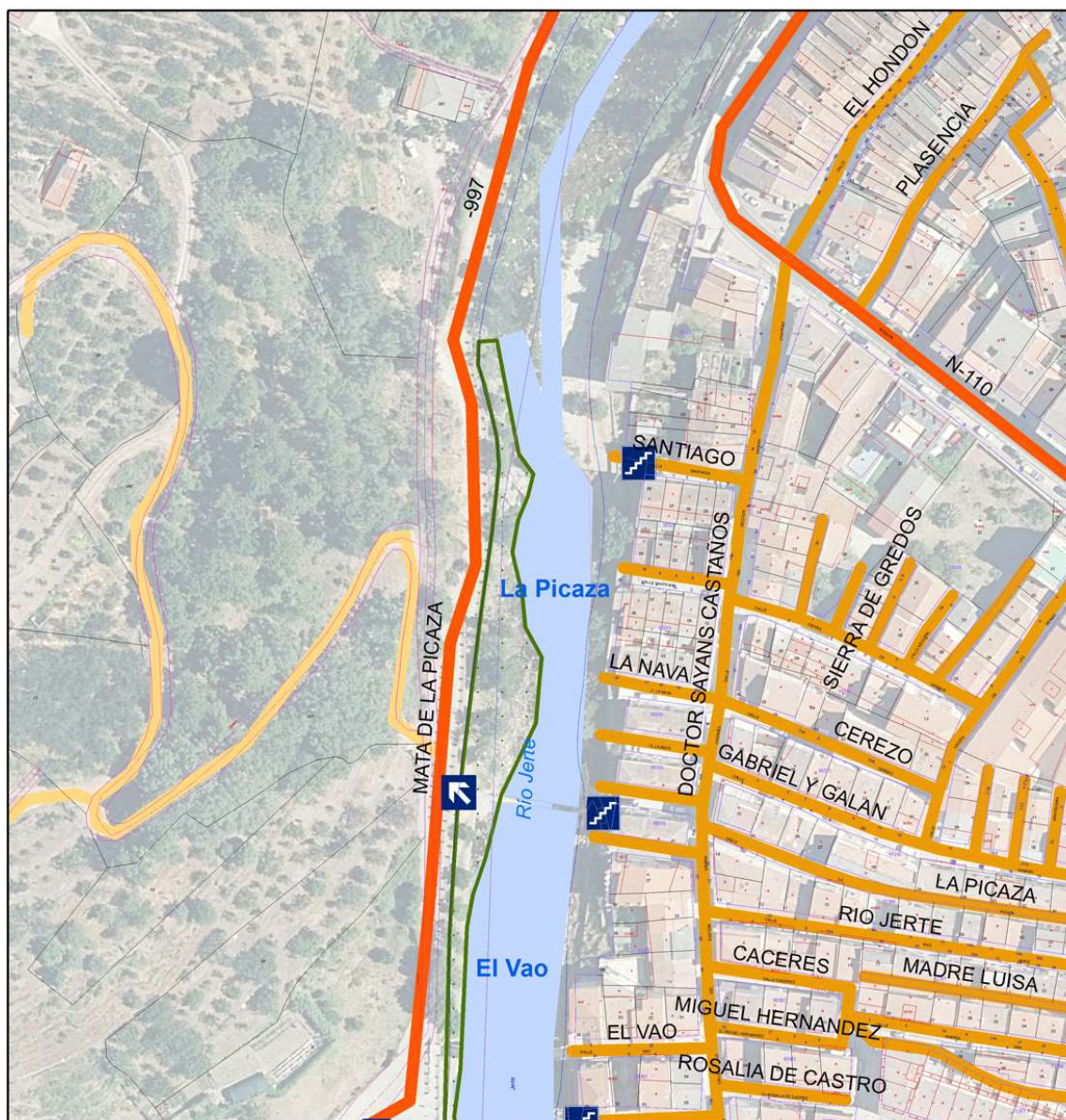

- | | | |
|-------------------------------|------------------------|----------------|
| Red hidrográfica | Tramo vial | Aparcamiento |
| Lamina agua piscina fluvial | Autovía | WC |
| Zonas estanciales | Carretera multicarril | Merendero |
| Arena | Carretera convencional | Accesos |
| Pavimento | Urbano | A nivel |
| Pradera | Senda | Escalera |
| Cesión municipal restauración | Camino | Rampa |
| | Vías pecuarias | |

Plano base: Catastro | Ortofoto PNOA máxima actualidad

INVENTARIO DE ELEMENTOS

JARPF01

1. IDENTIFICACIÓN

LOCALIZACIÓN



DENOMINACIÓN DE LA ZONA DE BAÑO

El Lago (Lago Alonso Vega)

COORDENADAS UTM (ETRS89N30)

X: 265700 Y: 4440266

TIPO DE ZONA DE BAÑO

CONSOLIDACIÓN DEL USO

Piscina fluvial

Anterior a 1981 (1978)

DENOMINACIÓN DEL CAUCE

IDENTIFICADOR DE LA ZONA DE BAÑO

Garganta Pedro Chate

No tiene

DEMARCACIÓN HIDROGRÁFICA

Demarcación Hidrográfica del Tajo

CÓDIGO DHT - MASA DE AGUA

ES030MSPF0713010 - Ggts. Mayor, Pedro Chate y S. Gregorio

MUNICIPIO

ENTORNO URBANO

Jaraíz de la Vera

No

LONG. LÁMINA AGUA (m)

ANCHO LÁMINA AGUA (m)

SUPERF. LÁMINA AGUA (m2)

85

23

2432

IMAGEN PRINCIPAL DEL ELEMENTO



IMAGEN PANORÁMICA DEL ELEMENTO



INVENTARIO DE ELEMENTOS

JARPF01

2. DESCRIPCIÓN



ESTIMACIÓN DE AFORO

Unas 400 personas en función de la lámina de agua

ACCESO AL AGUA

Escaleras en ambos márgenes y rampas de acceso de hormigón.

ZONA DE PLAYA

Zona de playa y muro/banco limitrofe

ELEMENTOS DE CONTENCIÓN

Existen

GEOMETRÍA: Regular

MATERIAL: Hormigón

ESTACIONALIDAD: Permanente

OTRAS CARACTERÍSTICAS:

SECCIÓN DE ESTÍO

ESCALA DE PECES

PASARELAS

ORTOFOTO SIGPAC 1997-2003



CARACTERIZACIÓN DEL ELEMENTO

Está situada a las afueras de Jaraíz de la Vera y se accede en vehículo privado motorizado desde cualquiera de los 2 desvíos señalizados situados a lo largo de la EX-203 en el tramo que une Cuacos de Yuste con Jaraíz de la Vera. Se trata de la piscina natural más amplia de la Vera y una de las más conocidas. Se accede a través de escaleras y rampa desde las zonas de aparcamiento a la zona de playa. Tiene zona diferenciada para baño de niños. Cuenta con una balsa de agua, zona de playa con arena y arboleda en ambos márgenes y dos zonas de merendero. Restaurante con concesión e iluminación nocturna.

AUTORIZACIÓN DEMARCACIÓN: NÚMERO (AÑO) **AUTORIZACIÓN AMBIENTAL: NÚMERO (AÑO)**

No tiene

No tiene

CALIDAD DE LAS AGUAS NÁYADE 2022

TEMPORADA DE BAÑO

Anual

Todo el año

CONECTIVIDAD

LOGITUDINAL

TRANSVERSAL

VERTICAL

FACTORES GEOGRÁFICOS, FÍSICOS Y GEOLÓGICOS

Zona con elevados contrastes altimétricos que genera la existencia de diferentes ecosistemas y formaciones vegetales asociadas. Dominado por materiales impermeables, constituidos por granitos y granodioritas, concretamente por rocas del ciclo hercínico como son los granitoides peraluminosos con corderita.

LECHO

Mixto: hormigón en bandas laterales y lecho natural en el centro

CIERRE LATERAL

Antropizado

RIBERAS

Muro de mampostería a ambos márgenes

OBSERVACIONES

Se encuentra embalsada todo el año. Se realiza el vaciado en tres fechas, dos durante el invierno para ir reduciendo carga de sedimentos, y una para la limpieza de cara a los periodos de baño.

ORTOFOTO PNOA 2019



INVENTARIO DE ELEMENTOS

JARPF01

3. INSTALACIONES Y SERVICIOS PROPORCIONADOS

CONEXIONES A REDES

- Red de agua potable
- Red de saneamiento/depuración
- Red de electricidad
- Red de alumbrado

ACCESIBILIDAD

- Rodado
- Peatonal independiente
- Peatonal accesible
- Ciclista
- Transporte público

ESTACIONAMIENTO

- Aparcamiento libre
- Aparcamiento regulado
- Aparcamiento privado
- Vía pública
- Bicicletas

INSTALACIONES

- Puntos de agua apta para consumo
- Agua caliente sanitaria
- Aseos públicos
- Aseos adaptados
- Duchas
- Lavapiés
- Vestuarios públicos
- Vestuarios adaptados
- Taquillas
- Cambiadores para bebés

CALIDAD DE LAS INSTALACIONES

- Zona de juegos
- Merendero
- Sombra natural (arbolado)
- Sombra artificial (sombrillas)
- Chiringuito o restaurante
 - Red de abastecimiento
 - Red de saneamiento
 - Red de electricidad
 - Autoconsumo eléctrico

SERVICIOS

- Médico
- ATS
- Socorrista
- Local sanitario / emergencias
- Torre de vigilancia
- Botiquín
- Servicio de megafonía
- Panel informativo ambiental y uso
- Señalización de evacuación
- Radio y/o Teléfono de emergencias
- Bandera indicativa del baño

LIMPIEZA

- Papeleras
- Contenedor vidrio
- Contenedor papel y/o cartón
- Contenedor plástico
- Contenedor residuos orgánicos
- Contenedor resto de residuos
- Limpieza zona de playa

4. PROTECCIÓN SECTORIAL

ZONAS ESPECIALES DE CONSERVACIÓN (ZEC)

ES4320031. Río Tietar

ZONAS DE ESPECIAL PROTECCIÓN PARA AVES (ZEPA)

ES0000427. Río y Pinares del Tietar

HÁBITATS DE INTERÉS COMUNITARIO

91E0. Alisedas occidentales de piedemonte y 9230. Melojar acidófilo lusitano-duriense

VÍAS PECUARIAS

5. PLANEAMIENTO TERRITORIAL Y MUNICIPAL

PLANEAMIENTO TERRITORIAL

Plan Territorial de La Vera (2008)

PLANEAMIENTO MUNICIPAL

Plan General Municipi de Jaraíz de la Vera (2019)

CLASIFICACIÓN Y CATEGORIZACIÓN DEL SUELO

NURBP Natural de ZEC Río Tietar - ZEPA Río y Pinares del Tiétar

RAZONES DE PROTECCIÓN Y CONDICIONANTES SEGÚN NORMATIVA DEL PLANEAMIENTO

Deberá valorar la afeción de todas las actividades no tradicionales. Deberán cumplirse además las condiciones establecidas en el Plan Gestor de la ZEPA Río y Pinares del Tiétar y la ZEC Río Tiétar.

6. NORMATIVA DE USO

Carecen de ordenanza reguladora de usos de estos espacios. Pero en la cartelería informativa se recogen las siguientes normas:

- 1) Prohibido perros.
- 2) Prohibido jugar al balón.

En otro cartel advierte: "Precaución. 2,5 metros de profundidad desde el agua. Tirarse de manera incorrecta puede provocar lesiones. ¡¡Hazlo de forma responsable!!

INVENTARIO DE ELEMENTOS

JARPF01

7. DESCRIPCIÓN GRÁFICA DEL ENCLAVE

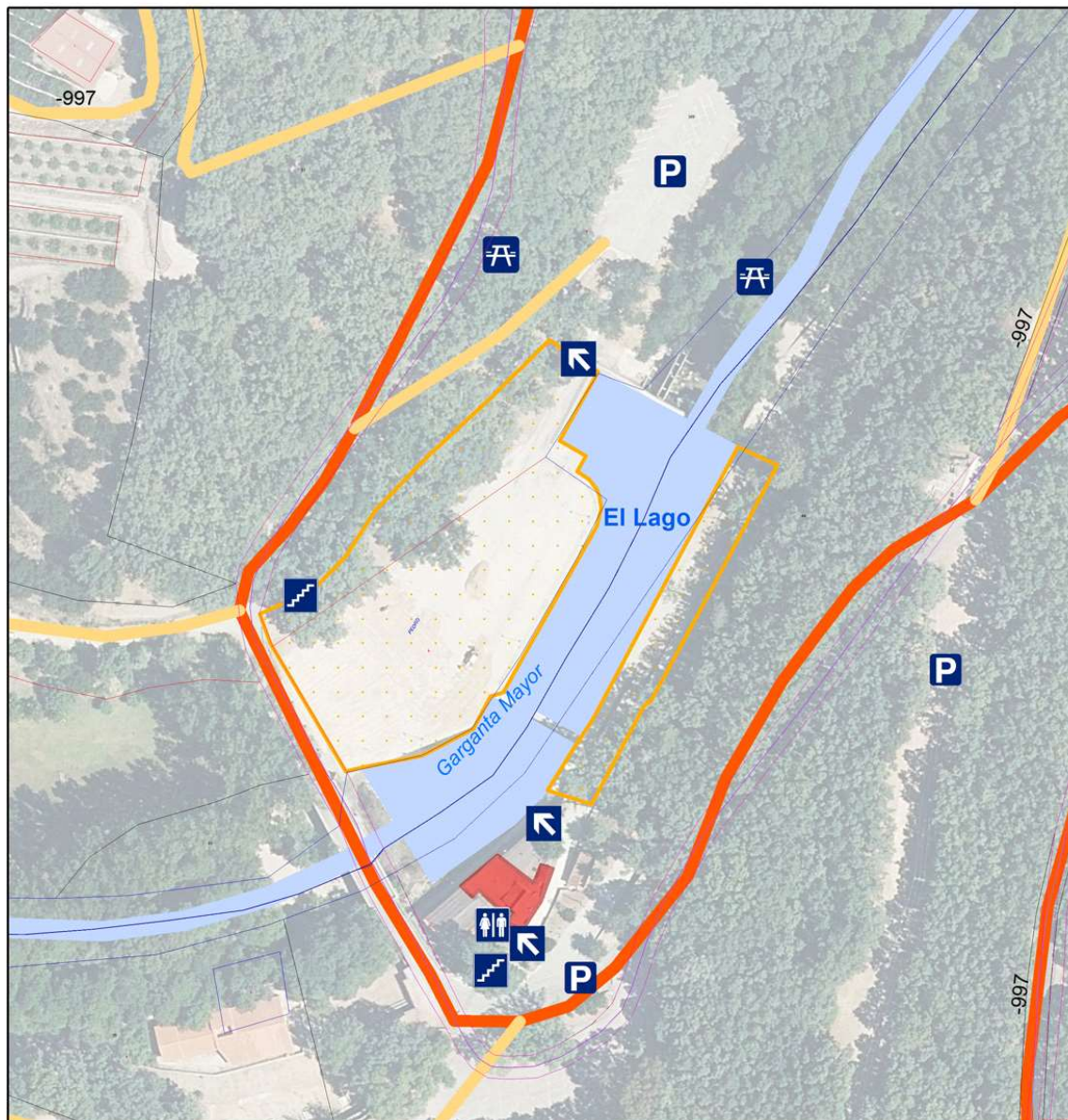

Red hidrográfica	Tramo vial	Aparcamiento
Lamina agua piscina fluvial	Autovía	WC
Zonas estanciales	Carretera multicarril	Merendero
Arena	Carretera convencional	Accesos
Pavimento	Urbano	A nivel
Pradera	Senda	Escalera
Cesión municipal restauración	Camino	Rampa
	Vías pecuarias	

Plano base: Catastro | Ortofoto PNOA máxima actualidad

INVENTARIO DE ELEMENTOS

JERPF01

1. IDENTIFICACIÓN

LOCALIZACIÓN



DENOMINACIÓN DE LA ZONA DE BAÑO

El Nogalón

COORDENADAS UTM (ETRS89N30)

X: 266024 Y: 4455854

TIPO DE ZONA DE BAÑO

CONSOLIDACIÓN DEL USO

Piscina fluvial

1981-1997

DENOMINACIÓN DEL CAUCE

IDENTIFICADOR DE LA ZONA DE BAÑO

Río Jerte

CEX10107A1

DEMARCACIÓN HIDROGRÁFICA

Demarcación Hidrográfica del Tajo

CÓDIGO DHT - MASA DE AGUA

ES030MSPF0917010-Río Jerte desde la Gt. de los Infiernos

MUNICIPIO

ENTORNO URBANO

Jerte

Si

LONG. LÁMINA AGUA (m)

ANCHO LÁMINA AGUA (m)

SUPERF. LÁMINA AGUA (m2)

74

33

2401

IMAGEN PRINCIPAL DEL ELEMENTO



IMAGEN PANORÁMICA DEL ELEMENTO



INVENTARIO DE ELEMENTOS

JERPF01

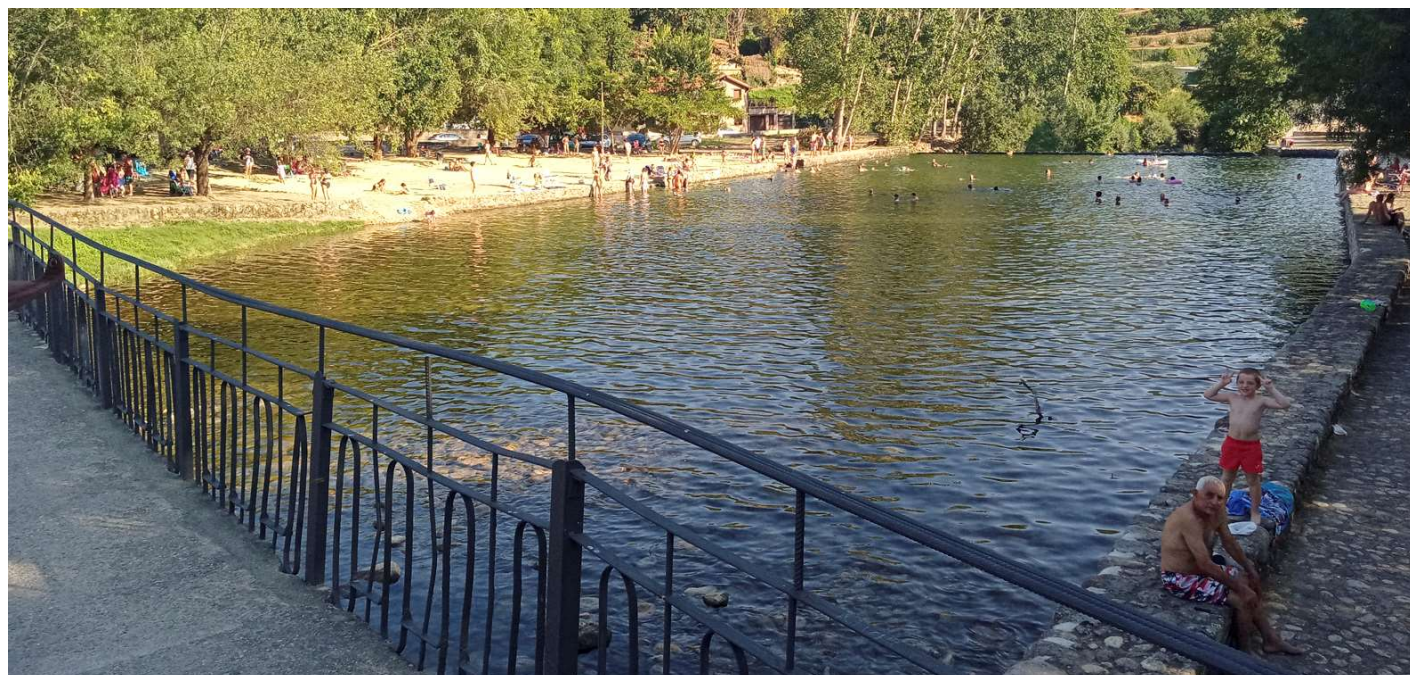
2. DESCRIPCIÓN



ESTIMACIÓN DE AFORO

Unas 400 personas en función de la lámina de agua

ACCESO AL AGUA

Escaleras metálicas en margen chiringito y rampas de acceso y escaleras hormigón en zona playa.

ZONA DE PLAYA

Vegetación de grama en ambos márgenes y arena en e

ELEMENTOS DE CONTENCIÓN

Existen

GEOMETRÍA: Regular

MATERIAL: Madera

ESTACIONALIDAD: Desmontable

OTRAS CARACTERÍSTICAS:

SECCIÓN DE ESTÍO

ESCALA DE PECES

PASARELAS

ORTOFOTO SIGPAC 1997-2003



CARACTERIZACIÓN DEL ELEMENTO

Sobre el mismo río Jerte, a su paso por la localidad del mismo nombre, se encuentra balsa de agua, entre el parque de fresnos y nogales a un lado y alisos y zona de arena al otro lado del puente. Marcado carácter urbano se localiza en la zona del Parque de Nogalón, junto a la Plaza del Molino. Se puede acceder tanto en vehículo motorizado privado como a pie. Se accede a través de escaleras y rampa desde las zonas de aparcamiento a la zona de playa. Existe zona de juegos junto al chiringito. Cuenta con zona de merendero a la sombra, zona de playa en un margen y de césped en otra. Baños ejecutados pero nunca inaugurados.

AUTORIZACIÓN DEMARCACIÓN: NÚMERO (AÑO) AUTORIZACIÓN AMBIENTAL: NÚMERO (AÑO)

O-0322/2018 (En tramitación)

IA19/01757

CALIDAD DE LAS AGUAS NÁYADE 2022

TEMPORADA DE BAÑO

No recogida en el portal

CONECTIVIDAD

LOGITUDINAL

TRANSVERSAL

VERTICAL

FACTORES GEOGRÁFICOS, FÍSICOS Y GEOLÓGICOS

Zona con elevados contrastes altimétricos que genera la existencia de diferentes ecosistemas y formaciones vegetales asociadas. Dominado por materiales impermeables, constituidos por granitos y granodioritas, concretamente por rocas del ciclo hercínico como son los granitoides peraluminosos con corderita. Pertenece al LIG-CI156.

LECHO

Natural

CIERRE LATERAL

Antropizado

RIBERAS

Mampostería a ambos lados

OBSERVACIONES

Por incendios de verano de 2022, la zona de arena se ha extendido a zona de césped. Información sobre rutas de senderismo, espacios naturales e itinerarios de Trail Running.

ORTOFOTO PNOA 2019



INVENTARIO DE ELEMENTOS

JERPF01

3. INSTALACIONES Y SERVICIOS PROPORCIONADOS

CONEXIONES A REDES

- Red de agua potable
- Red de saneamiento/depuración
- Red de electricidad
- Red de alumbrado

ACCESIBILIDAD

- Rodado
- Peatonal independiente
- Peatonal accesible
- Ciclista
- Transporte público

ESTACIONAMIENTO

- Aparcamiento libre
- Aparcamiento regulado
- Aparcamiento privado
- Vía pública
- Bicicletas

INSTALACIONES

- Puntos de agua apta para consumo
- Agua caliente sanitaria
- Aseos públicos
- Aseos adaptados
- Duchas
- Lavapiés
- Vestuarios públicos
- Vestuarios adaptados
- Taquillas
- Cambiadores para bebés

CALIDAD DE LAS INSTALACIONES

- Zona de juegos
- Merendero
- Sombra natural (arbolado)
- Sombra artificial (sombrillas)
- Chiringuito o restaurante
 - Red de abastecimiento
 - Red de saneamiento
 - Red de electricidad
 - Autoconsumo eléctrico

SERVICIOS

- Médico
- ATS
- Socorrista
- Local sanitario / emergencias
- Torre de vigilancia
- Botiquín
- Servicio de megafonía
- Panel informativo ambiental y uso
- Señalización de evacuación
- Radio y/o Teléfono de emergencias
- Bandera indicativa del baño

LIMPIEZA

- Papeleras
- Contenedor vidrio
- Contenedor papel y/o cartón
- Contenedor plástico
- Contenedor residuos orgánicos
- Contenedor resto de residuos
- Limpieza zona de playa

4. PROTECCIÓN SECTORIAL

ZONAS ESPECIALES DE CONSERVACIÓN (ZEC)

ES4320071. Ríos Alagon y Jerte

ZONAS DE ESPECIAL PROTECCIÓN PARA AVES (ZEPA)

HÁBITATS DE INTERÉS COMUNITARIO

VÍAS PECUARIAS

10107001. Cordel del Valle

5. PLANEAMIENTO TERRITORIAL Y MUNICIPAL

PLANEAMIENTO TERRITORIAL

Plan Territorial del Valle del Jerte (Pendiente redacción)

PLANEAMIENTO MUNICIPAL

NNSS de Planeamiento de Jerte (1999)

CLASIFICACIÓN Y CATEGORIZACIÓN DEL SUELO

Suelo urbano

RAZONES DE PROTECCIÓN Y CONDICIONANTES SEGÚN NORMATIVA DEL PLANEAMIENTO

6. NORMATIVA DE USO

Carecen de ordenanza reguladora de usos de estos espacios. Pero en la cartelería informativa se recogen las siguientes normas:

- 1) Prohibido perros.
- 2) Prohibido mesas de camping.
- 3) Prohibido bañarse con ropa.
- 4) Prohibido circular con vehículo.

INVENTARIO DE ELEMENTOS

JERPF01

7. DESCRIPCIÓN GRÁFICA DEL ENCLAVE



Red hidrográfica	Tramo vial Autovía	Aparcamiento
Lamina agua piscina fluvial	Carretera multicarril	WC
Zonas estanciales	Carretera convencional	Merendero
Arena	Urbano	Accesos
Pavimento	Senda	A nivel
Pradera	Camino	Escalera
Cesión municipal restauración	Vías pecuarias	Rampa

Plano base: Catastro | Ortofoto PNOA máxima actualidad

INVENTARIO DE ELEMENTOS

LOSPF01

1. IDENTIFICACIÓN

LOCALIZACIÓN



DENOMINACIÓN DE LA ZONA DE BAÑO

Vadillo

COORDENADAS UTM (ETRS89N30)

X: 278004 Y: 4445047

TIPO DE ZONA DE BAÑO

CONSOLIDACIÓN DEL USO

Piscina fluvial

Anterior a 1981 (1975)

DENOMINACIÓN DEL CAUCE

IDENTIFICADOR DE LA ZONA DE BAÑO

Garganta del Vadillo

CEX10110B1

DEMARCACIÓN HIDROGRÁFICA

Demarcación Hidrográfica del Tajo

CÓDIGO DHT - MASA DE AGUA

ES030MSPF0719010-Garganta de Cuartos hasta Río Tíetar

MUNICIPIO

ENTORNO URBANO

Losar de la Vera

LONG. LÁMINA AGUA (m)

ANCHO LÁMINA AGUA (m)

SUPERF. LÁMINA AGUA (m2)

54

17

875

IMAGEN PRINCIPAL DEL ELEMENTO



IMAGEN PANORÁMICA DEL ELEMENTO



INVENTARIO DE ELEMENTOS

LOSPF01

2. DESCRIPCIÓN



ESTIMACIÓN DE AFORO

Unas 140 personas en función de la lámina de agua

ACCESO AL AGUA

Zona de piedras y escalerillas metálicas desde vaso de hormigón.

ZONA DE PLAYA

Losa de hormigón en bordes y césped nivel superior

ELEMENTOS DE CONTENCIÓN

Existen

GEOMETRÍA: Regular

MATERIAL: Hormigón

ESTACIONALIDAD: Permanente

OTRAS CARACTERÍSTICAS:

SECCIÓN DE ESTÍO

ESCALA DE PECES

PASARELAS

ORTOFOTO SIGPAC 1997-2003



CARACTERIZACIÓN DEL ELEMENTO

Construida sobre la Garganta Vadillo, próxima al casco urbano, desde donde se accede a través de la c/El Castañar tras un recorrido de 400 m. Acceso a pie por camino asfaltado con coches a los márgenes en vía pública. Antes de llegar a zona de piscina existe un merendero bastante sombreado. La carretera de el Castañar se usa como aparcamiento dada la falta de espacio acondicionado. Cuenta con plazas reservadas para personas con movilidad reducida. Piscina cuenta con zona de césped, chiringuito y piscina infantil con agua proveniente de un pozo. Señalización de varias rutas de senderismo (distancia, dificultad, circular o lineal).

AUTORIZACIÓN DEMARCACIÓN: NÚMERO (AÑO) **AUTORIZACIÓN AMBIENTAL: NÚMERO (AÑO)**

O-0215/2020 (En tramitación)

IA22/0715

CALIDAD DE LAS AGUAS NÁYADE 2022

TEMPORADA DE BAÑO

No recogida en el portal

CONECTIVIDAD

LOGITUDINAL

TRANSVERSAL

VERTICAL

FACTORES GEOGRÁFICOS, FÍSICOS Y GEOLÓGICOS

Zona con elevados contrastes altimétricos que genera la existencia de diferentes ecosistemas y formaciones vegetales asociadas. Dominado por materiales impermeables, constituidos por granitos y granodioritas, concretamente por rocas del ciclo hercínico como son los granitoides peraluminosos con corderita.

LECHO

Hormigón

CIERRE LATERAL

Antropizado

RIBERAS

Muro de hormigón

OBSERVACIONES

ORTOFOTO PNOA 2019



INVENTARIO DE ELEMENTOS

LOSPF01

3. INSTALACIONES Y SERVICIOS PROPORCIONADOS

CONEXIONES A REDES

- Red de agua potable
- Red de saneamiento/depuración
- Red de electricidad
- Red de alumbrado

ACCESIBILIDAD

- Rodado
- Peatonal independiente
- Peatonal accesible
- Ciclista
- Transporte público

ESTACIONAMIENTO

- Aparcamiento libre
- Aparcamiento regulado
- Aparcamiento privado
- Vía pública
- Bicicletas

INSTALACIONES

- Puntos de agua apta para consumo
- Agua caliente sanitaria
- Aseos públicos
- Aseos adaptados
- Duchas
- Lavapiés
- Vestuarios públicos
- Vestuarios adaptados
- Taquillas
- Cambiadores para bebés

CALIDAD DE LAS INSTALACIONES

- Zona de juegos
- Merendero
- Sombra natural (arbolado)
- Sombra artificial (sombrillas)
- Chiringuito o restaurante
 - Red de abastecimiento
 - Red de saneamiento
 - Red de electricidad
 - Autoconsumo eléctrico

SERVICIOS

- Médico
- ATS
- Socorrista
- Local sanitario / emergencias
- Torre de vigilancia
- Botiquín
- Servicio de megafonía
- Panel informativo ambiental y uso
- Señalización de evacuación
- Radio y/o Teléfono de emergencias
- Bandera indicativa del baño

LIMPIEZA

- Papeleras
- Contenedor vidrio
- Contenedor papel y/o cartón
- Contenedor plástico
- Contenedor residuos orgánicos
- Contenedor resto de residuos
- Limpieza zona de playa

4. PROTECCIÓN SECTORIAL

ZONAS ESPECIALES DE CONSERVACIÓN (ZEC)

ES4320031. Río Tietar

ZONAS DE ESPECIAL PROTECCIÓN PARA AVES (ZEPA)

ES0000427. Río y Pinares del Tietar

HÁBITATS DE INTERÉS COMUNITARIO

91E0. Alisedas occidentales de piedemonte

VÍAS PECUARIAS

6. NORMATIVA DE USO

Carecen de ordenanza reguladora de usos de estos espacios. Pero en la cartelería informativa se recogen las siguientes normas:

- 1) Utilizar detergentes, jabones, champús o cualquier tipo de sustancia contaminante
- 2) Saltar a los charcos desde una altura que pudiera suponer peligro
- 3) El baño con perros o cualquier animal doméstico
- 4) Arrojar basuras
- 5) Introducir botellas, latas de conserva...
- 6) Introducir bebidas alcohólicas
- 7) Instalar mesas, sillas, sombrillas
- 8) El baño con ropa de calle.

5. PLANEAMIENTO TERRITORIAL Y MUNICIPAL

PLANEAMIENTO TERRITORIAL

Plan Territorial de La Vera (2008)

PLANEAMIENTO MUNICIPAL

NNSS de Planeamiento de Losar de la Vera (1994)

CLASIFICACIÓN Y CATEGORIZACIÓN DEL SUELO

SNUP Natural Corredor Territorial Ecológico y Biodiversidad

RAZONES DE PROTECCIÓN Y CONDICIONANTES SEGÚN NORMATIVA DEL PLANEAMIENTO

Se corresponde con aquellos suelos que se corresponde con, las áreas protegidas que engloban a las ZEPAS, LICs y corredor ecológico y cursos de agua del término municipal.

INVENTARIO DE ELEMENTOS

LOSPF01

7. DESCRIPCIÓN GRÁFICA DEL ENCLAVE

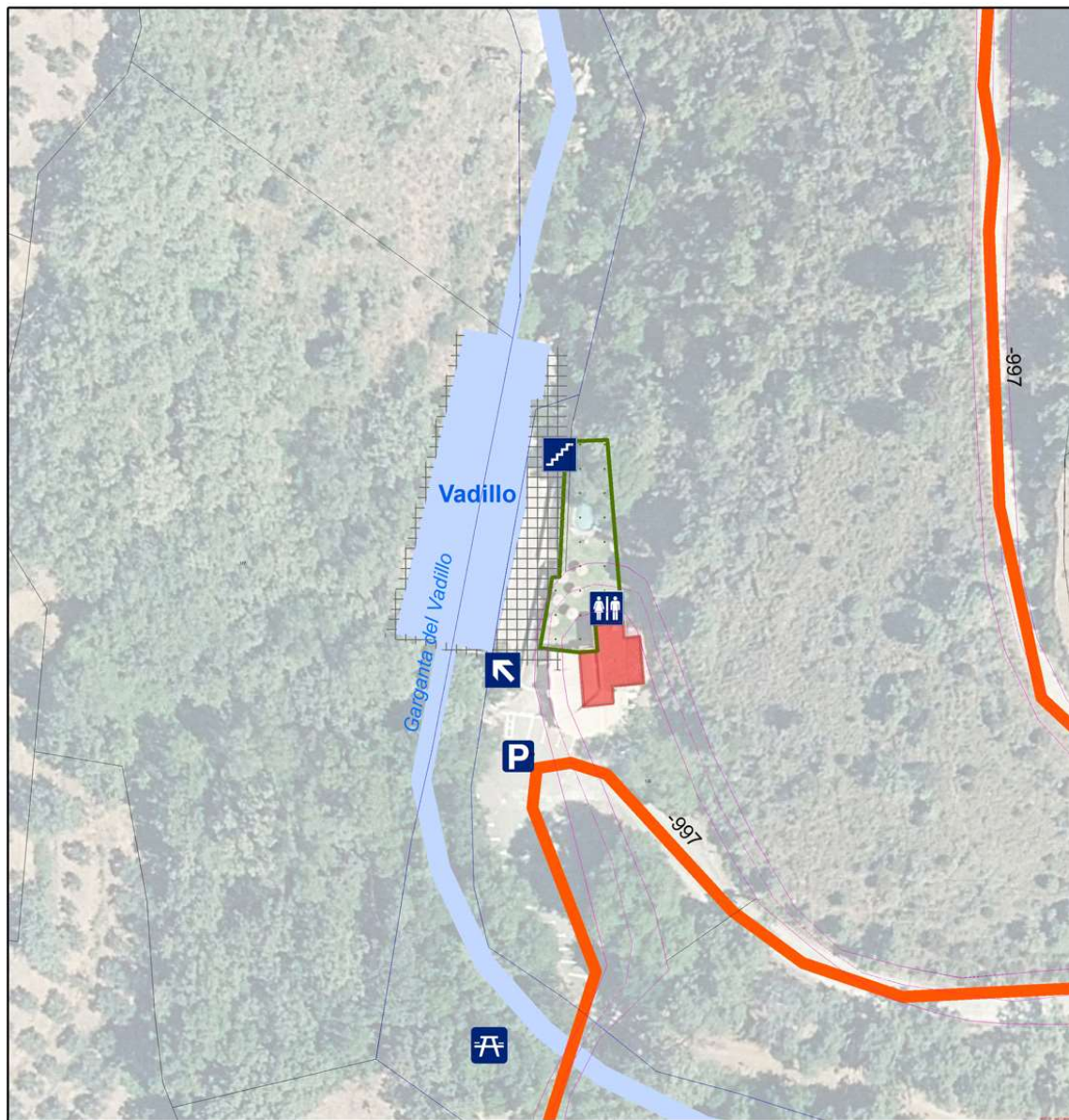

	Red hidrográfica		Tramo vial		Aparcamiento
	Lamina agua piscina fluvial		Autovía		WC
Zonas estanciales			Carretera multicarril		Merendero
	Arena		Carretera convencional	Accesos	
	Pavimento		Urbano		A nivel
	Pradera		Senda		Escalera
	Cesión municipal restauración		Camino		Rampa
			Vías pecuarias		

Plano base: Catastro | Ortofoto PNOA máxima actualidad

INVENTARIO DE ELEMENTOS

LOSPF02

1. IDENTIFICACIÓN

LOCALIZACIÓN



DENOMINACIÓN DE LA ZONA DE BAÑO

Puente de Cuartos

COORDENADAS UTM (ETRS89N30)

X: 279955

Y: 4443269

TIPO DE ZONA DE BAÑO

CONSOLIDACIÓN DEL USO

Piscina fluvial

Anterior a 1981

DENOMINACIÓN DEL CAUCE

IDENTIFICADOR DE LA ZONA DE BAÑO

Garganta de Cuartos

CEX10110A1

DEMARCACIÓN HIDROGRÁFICA

Demarcación Hidrográfica del Tajo

CÓDIGO DHT - MASA DE AGUA

ES030MSPF0719010-Garganta de Cuartos hasta Río Tíetar

MUNICIPIO

ENTORNO URBANO

Losar de la Vera

LONG. LÁMINA AGUA (m)

ANCHO LÁMINA AGUA (m)

SUPERF. LÁMINA AGUA (m²)

100

40

599

IMAGEN PRINCIPAL DEL ELEMENTO



IMAGEN PANORÁMICA DEL ELEMENTO

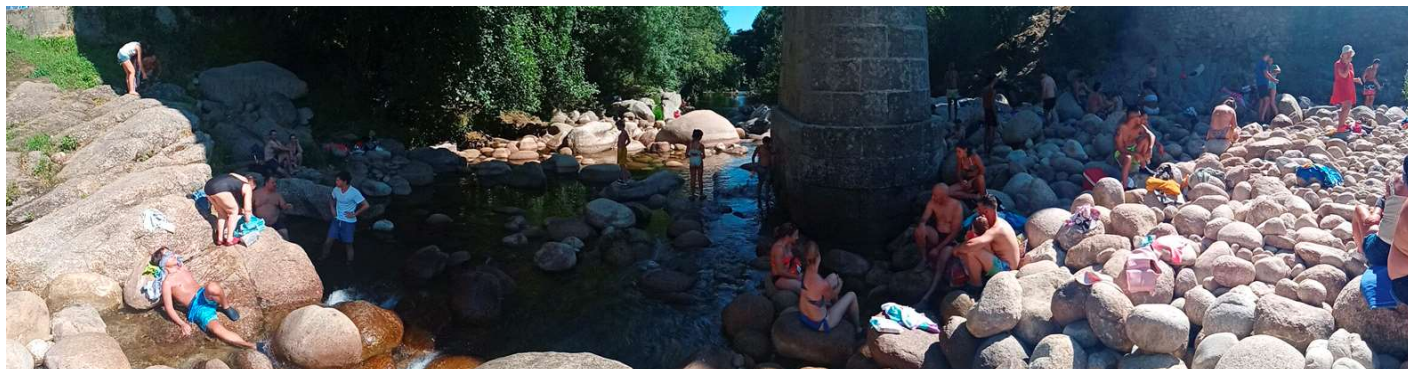

INVENTARIO DE ELEMENTOS

LOSPF02

2. DESCRIPCIÓN



ESTIMACIÓN DE AFORO

Unas 100 personas en función de la lámina de agua

ACCESO AL AGUA

Zona de piedras desde ambos márgenes de la garganta.

ZONA DE PLAYA

Zona natural con bolos de piedra

ELEMENTOS DE CONTENCIÓN

No existen

GEOMETRÍA:

MATERIAL:

ESTACIONALIDAD:

OTRAS CARACTERÍSTICAS:

SECCIÓN DE ESTÍO

ESCALA DE PECES

PASARELAS

ORTOFOTO SIGPAC 1997-2003



CARACTERIZACIÓN DEL ELEMENTO

Localizada a unos 3 Km. de Losar de la Vera, en dirección a Valverde de la Vera por la EX-203, dominada por el Puente de Cuartos. Cuenta con una buena superficie de aparcamiento. Situada en paraje natural bien conservado. Mal estado de vías de acceso a la zona de baño una vez allí. Junto a antiguo molino de piedra sin techumbre se encuentra zona de «solarium» por las cantidad de cantos de granito que hay moldeados por el paso y que se usa para tumbarse con la toalla sobre las rocas para tomar el sol. Amplia zona de restauración con 3 restaurantes (uno concesionario, otro privado y otro cerrados tras un incendio).

AUTORIZACIÓN DEMARCACIÓN: NÚMERO (AÑO) AUTORIZACIÓN AMBIENTAL: NÚMERO (AÑO)

O-0172/2020 (Archivada)

No existe

CALIDAD DE LAS AGUAS NÁYADE 2022

TEMPORADA DE BAÑO

Apta baño

CONECTIVIDAD

LOGITUDINAL

TRANSVERSAL

VERTICAL

FACTORES GEOGRÁFICOS, FÍSICOS Y GEOLÓGICOS

Zona con elevados contrastes altimétricos que genera la existencia de diferentes ecosistemas y formaciones vegetales asociadas. Dominado por materiales impermeables, constituidos por granitos y granodioritas, concretamente por rocas del ciclo hercínico como son los granitoides peraluminosos con corderita.

LECHO

Natural

CIERRE LATERAL

Natural

RIBERAS

Natural

OBSERVACIONES

Difícil acceso a pie a las superficies de baño debido al mal estado de los accesos y falta de espacio de esparcimiento que hace se colonice zona de playa de bañitas con mesas, sillas y demás.

ORTOFOTO PNOA 2019



INVENTARIO DE ELEMENTOS

LOSPF02

3. INSTALACIONES Y SERVICIOS PROPORCIONADOS

CONEXIONES A REDES

- Red de agua potable
- Red de saneamiento/depuración
- Red de electricidad
- Red de alumbrado

ACCESIBILIDAD

- Rodado
- Peatonal independiente
- Peatonal accesible
- Ciclista
- Transporte público

ESTACIONAMIENTO

- Aparcamiento libre
- Aparcamiento regulado
- Aparcamiento privado
- Vía pública
- Bicicletas

INSTALACIONES

- Puntos de agua apta para consumo
- Agua caliente sanitaria
- Aseos públicos
- Aseos adaptados
- Duchas
- Lavapiés
- Vestuarios públicos
- Vestuarios adaptados
- Taquillas
- Cambiadores para bebés

CALIDAD DE LAS INSTALACIONES

- Zona de juegos
- Merendero
- Sombra natural (arbolado)
- Sombra artificial (sombrillas)
- Chiringuito o restaurante
 - Red de abastecimiento
 - Red de saneamiento
 - Red de electricidad
 - Autoconsumo eléctrico

SERVICIOS

- Médico
- ATS
- Socorrista
- Local sanitario / emergencias
- Torre de vigilancia
- Botiquín
- Servicio de megafonía
- Panel informativo ambiental y uso
- Señalización de evacuación
- Radio y/o Teléfono de emergencias
- Bandera indicativa del baño

LIMPIEZA

- Papeleras
- Contenedor vidrio
- Contenedor papel y/o cartón
- Contenedor plástico
- Contenedor residuos orgánicos
- Contenedor resto de residuos
- Limpieza zona de playa

4. PROTECCIÓN SECTORIAL

ZONAS ESPECIALES DE CONSERVACIÓN (ZEC)

ES4320031. Río Tietar

ZONAS DE ESPECIAL PROTECCIÓN PARA AVES (ZEPA)

ES0000427. Río y Pinares del Tietar

HÁBITATS DE INTERÉS COMUNITARIO

91E0. Alisedas occidentales de piedemonte

VÍAS PECUARIAS

10110003. Colada de la Fuentebuena y 10110004. Colada del Camino de Robledo

5. PLANEAMIENTO TERRITORIAL Y MUNICIPAL

PLANEAMIENTO TERRITORIAL

Plan Territorial de La Vera (2008)

PLANEAMIENTO MUNICIPAL

NNSS de Planeamiento de Losar de la Vera (1994)

CLASIFICACIÓN Y CATEGORIZACIÓN DEL SUELO

SNUP Natural Corredor Territorial Ecológico y Biodiversidad

RAZONES DE PROTECCIÓN Y CONDICIONANTES SEGÚN NORMATIVA DEL PLANEAMIENTO

Se corresponde con aquellos suelos que se corresponde con, las áreas protegidas que engloban a las ZEPAS, LICs y corredor ecológico y cursos de agua del término municipal.

6. NORMATIVA DE USO

Carecen de ordenanza reguladora de usos de estos espacios. Pero en la cartelería informativa se recogen las siguientes normas:

- 1) Utilizar detergentes, jabones, champús o cualquier tipo de sustancia contaminante
- 2) Saltar a los charcos desde una altura que pudiera suponer peligro
- 3) El baño con perros o cualquier animal doméstico
- 4) Arrojar basuras
- 5) Introducir botellas, latas de conserva...
- 6) Introducir bebidas alcohólicas
- 7) Instalar mesas, sillas, sombrillas
- 8) El baño con ropa de calle.

INVENTARIO DE ELEMENTOS

LOSPF02

7. DESCRIPCIÓN GRÁFICA DEL ENCLAVE

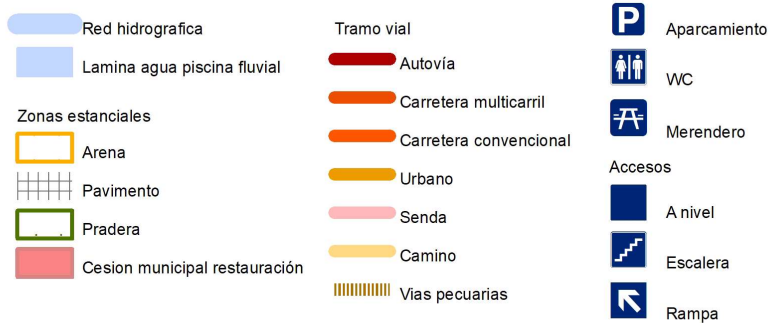
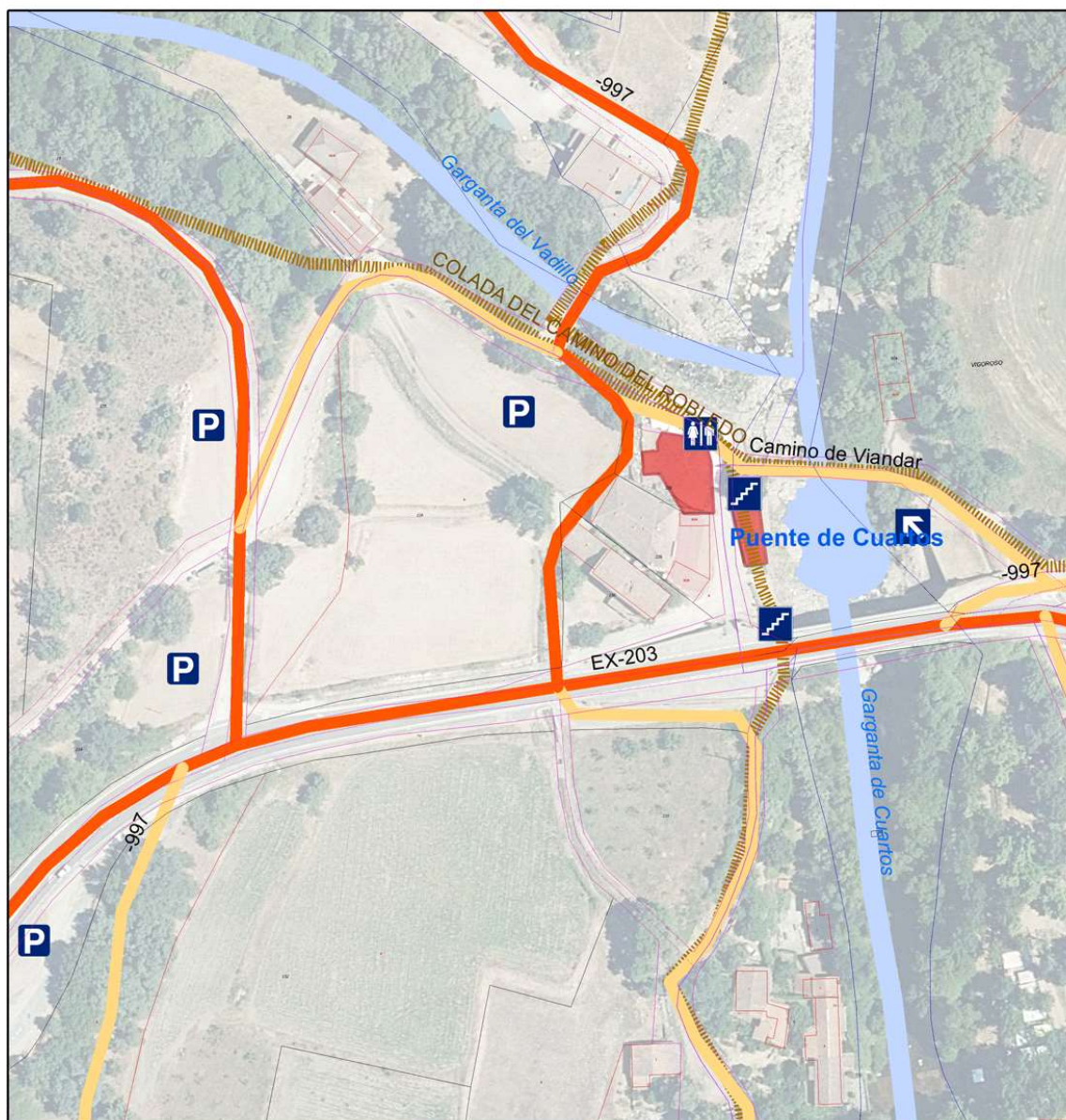

Plano base: Catastro | Ortofoto PNOA máxima actualidad

INVENTARIO DE ELEMENTOS

MADCH01

1. IDENTIFICACIÓN

LOCALIZACIÓN



DENOMINACIÓN DE LA ZONA DE BAÑO

Cardenillo

COORDENADAS UTM (ETRS89N30)

X: 299016

Y: 4447455

TIPO DE ZONA DE BAÑO

CONSOLIDACIÓN DEL USO

Charco

Anterior a 1981

DENOMINACIÓN DEL CAUCE

IDENTIFICADOR DE LA ZONA DE BAÑO

Garganta de Alardos

Sin identificador

DEMARCACIÓN HIDROGRÁFICA

Demarcación Hidrográfica del Tajo

CÓDIGO DHT - MASA DE AGUA

ES030MSPF0725010-Ggts.de Chilla y Alardos hasta Río Tíetar

MUNICIPIO

ENTORNO URBANO

Madrigal de la Vera

Si

LONG. LÁMINA AGUA (m)

ANCHO LÁMINA AGUA (m)

SUPERF. LÁMINA AGUA (m2)

44

13

723

IMAGEN PRINCIPAL DEL ELEMENTO



IMAGEN PANORÁMICA DEL ELEMENTO



INVENTARIO DE ELEMENTOS

MADCH01

2. DESCRIPCIÓN



ESTIMACIÓN DE AFORO

Unas 50 personas en función de la lámina de agua

ACCESO AL AGUA

Zona de piedras desde ambos márgenes de la garganta.

ZONA DE PLAYA

Zona natural con bolos y depósitos de arena

ELEMENTOS DE CONTENCIÓN

No existen

GEOMETRÍA:

MATERIAL:

ESTACIONALIDAD:

OTRAS CARACTERÍSTICAS:

- SECCIÓN DE ESTÍO ESCALA DE PECES PASARELAS

ORTOFOTO SIGPAC 1997-2003



CARACTERIZACIÓN DEL ELEMENTO

El acceso se encuentra frete al camping a través de la c/Garganta de Alardos, a unos 400 metros de la Piscina Natural Garganta de Alardos. Se puede acceder a pie desde la piscina principal o en vehículo motorizado privado. Estacionamiento regulado. Acceso por rampa y escaleras. La zona cuenta con un área donde está habilitado el acceso con mesas y sillas ya en las inmediaciones del charco no está permitido ponerlas. Cuenta con amplia sombra natural en el área estancial y acceso libre a la zona de baños si se accede a pie. Zona de restauración cercana y aseos públicos. En ella se encuentra el Mirador de Alardos.

AUTORIZACIÓN DEMARCACIÓN: NÚMERO (AÑO) AUTORIZACIÓN AMBIENTAL: NÚMERO (AÑO)

No existe

No existe

CALIDAD DE LAS AGUAS NÁYADE 2022

TEMPORADA DE BAÑO

No recogida en el portal

CONECTIVIDAD

- LOGITUDINAL TRANSVERSAL VERTICAL

FACTORES GEOGRÁFICOS, FÍSICOS Y GEOLÓGICOS

Zona con elevados contrastes altimétricos que genera la existencia de diferentes ecosistemas y formaciones vegetales asociadas. Dominado por materiales impermeables, constituidos por granitos y granodioritas, concretamente por rocas del ciclo hercínico como son los granitoides peraluminosos con corderita.

LECHO

Piedra

CIERRE LATERAL

Natural

RIBERAS

Natural

OBSERVACIONES

ORTOFOTO PNOA 2019



INVENTARIO DE ELEMENTOS

MADCH01

3. INSTALACIONES Y SERVICIOS PROPORCIONADOS

CONEXIONES A REDES

- Red de agua potable
- Red de saneamiento/depuración
- Red de electricidad
- Red de alumbrado

ACCESIBILIDAD

- Rodado
- Peatonal independiente
- Peatonal accesible
- Ciclista
- Transporte público

ESTACIONAMIENTO

- Aparcamiento libre
- Aparcamiento regulado
- Aparcamiento privado
- Vía pública
- Bicicletas

INSTALACIONES

- Puntos de agua apta para consumo
- Agua caliente sanitaria
- Aseos públicos
- Aseos adaptados
- Duchas
- Lavapiés
- Vestuarios públicos
- Vestuarios adaptados
- Taquillas
- Cambiadores para bebés

CALIDAD DE LAS INSTALACIONES

- Zona de juegos
- Merendero
- Sombra natural (arbolado)
- Sombra artificial (sombrillas)
- Chiringuito o restaurante
 - Red de abastecimiento
 - Red de saneamiento
 - Red de electricidad
 - Autoconsumo eléctrico

SERVICIOS

- Médico
- ATS
- Socorrista
- Local sanitario / emergencias
- Torre de vigilancia
- Botiquín
- Servicio de megafonía
- Panel informativo ambiental y uso
- Señalización de evacuación
- Radio y/o Teléfono de emergencias
- Bandera indicativa del baño

LIMPIEZA

- Papeleras
- Contenedor vidrio
- Contenedor papel y/o cartón
- Contenedor plástico
- Contenedor residuos orgánicos
- Contenedor resto de residuos
- Limpieza zona de playa

4. PROTECCIÓN SECTORIAL

ZONAS ESPECIALES DE CONSERVACIÓN (ZEC)

ZONAS DE ESPECIAL PROTECCIÓN PARA AVES (ZEPA)

HÁBITATS DE INTERÉS COMUNITARIO

VÍAS PECUARIAS

10111004. Colada de la Garganta de Alardos

5. PLANEAMIENTO TERRITORIAL Y MUNICIPAL

PLANEAMIENTO TERRITORIAL

Plan Territorial de La Vera (2008)

PLANEAMIENTO MUNICIPAL

Plan General Municipal de Madrigal de la Vera (2011)

CLASIFICACIÓN Y CATEGORIZACIÓN DEL SUELO

SNUP Tipo 1. Valor ecológico

RAZONES DE PROTECCIÓN Y CONDICIONANTES SEGÚN NORMATIVA DEL PLANEAMIENTO

Zonas un alto valor ecológico y paisajístico. Conservan denso y complejo bosque de galería con alisos, sauces y fresnos. En sus aguas habitan especies animales protegidas por las leyes nacionales y los sotos ribereños sirven de lugar de refugio y nidificación.

6. NORMATIVA DE USO

Ordenanza de policía y buen gobierno (arts. 24 y 54 a 56) prohíbe en la zona de baño de la Garganta de Alardos o alrededores:

- 1) Utilizar detergentes, jabones, champús o cualquier tipo de sustancia contaminante.
- 2) Bañarse en de la toma de agua para el abastecimiento de la Red Municipal y en un tramo superior de 400 metros.
- 3) Tirarse a los charcos desde una altura que pudiera suponer peligro para la seguridad tanto del infractor como del resto de bañistas (Puente Romano, laderas del monte, etc.).
- 4) El baño de perros o cualquier otro animal doméstico, así como el acceso de dichos animales a las zonas de baño (salvo perros de invidentes debidamente adiestrados) y la no recogida de los excrementos que los mismos depositen.
- 5) Introducir en las zonas de baño cualquier recipiente cuya rotura o apertura pueda poner en peligro la seguridad de los bañistas (botellas, vasos, latas de refresco, latas de conservas, etc.)
- 6) Introducir bebidas alcohólicas.
- 7) Instalar mesas, sillas, sombrillas o cualquier otro objeto fuera de las zonas reservadas para descanso y merendero, salvo aquellos útiles necesarios para el cuidado de los bebés.
- 8) Hacer cualquier tipo de fuego en la zona de baño y/o merendero
- 9) Alteración del cauce mediante la colocación de presas o represas, tomas de agua o similares que ensucien el agua o disminuyan el caudal que debe entrar constantemente en las charcas de baño.
- 10) Pescar en los charcos en temporada de baño, así como manipular en la orilla cualquier instrumento de pesca que pueda suponer riesgo para la seguridad de las personas.

INVENTARIO DE ELEMENTOS

MADCH01

7. DESCRIPCIÓN GRÁFICA DEL ENCLAVE



Red hidrográfica	Tramo vial	Aparcamiento
Lamina agua piscina fluvial	Autovía	WC
Zonas estanciales	Carretera multicarril	Merendero
Arena	Carretera convencional	Accesos
Pavimento	Urbano	A nivel
Pradera	Senda	Escalera
Cesión municipal restauración	Camino	Rampa
	Vías pecuarias	

Plano base: Catastro | Ortofoto PNOA máxima actualidad

INVENTARIO DE ELEMENTOS

MADCH02

1. IDENTIFICACIÓN

LOCALIZACIÓN



DENOMINACIÓN DE LA ZONA DE BAÑO

Negro

COORDENADAS UTM (ETRS89N30)

X: 299019

Y: 4447700

TIPO DE ZONA DE BAÑO

CONSOLIDACIÓN DEL USO

Charco

Anterior a 1981

DENOMINACIÓN DEL CAUCE

IDENTIFICADOR DE LA ZONA DE BAÑO

Garganta de Alardos

Sin identificador

DEMARCACIÓN HIDROGRÁFICA

Demarcación Hidrográfica del Tajo

CÓDIGO DHT - MASA DE AGUA

ES030MSPF0725010-Ggts.de Chilla y Alardos hasta Río Tíetar

MUNICIPIO

ENTORNO URBANO

Madrigal de la Vera

No

LONG. LÁMINA AGUA (m)

ANCHO LÁMINA AGUA (m)

SUPERF. LÁMINA AGUA (m2)

50

14

609

IMAGEN PRINCIPAL DEL ELEMENTO



IMAGEN PANORÁMICA DEL ELEMENTO



INVENTARIO DE ELEMENTOS

MADCH02

2. DESCRIPCIÓN



ESTIMACIÓN DE AFORO

Unas 50 personas en función de la lámina de agua

ACCESO AL AGUA

Zona de piedras desde ambos márgenes de la garganta.

ZONA DE PLAYA

Zona natural con bolos y depósitos de arena

ELEMENTOS DE CONTENCIÓN

No existen

GEOMETRÍA:

MATERIAL:

ESTACIONALIDAD:

OTRAS CARACTERÍSTICAS:

- SECCIÓN DE ESTÍO ESCALA DE PECES PASARELAS

ORTOFOTO SIGPAC 1997-2003



CARACTERIZACIÓN DEL ELEMENTO

El acceso a través de camino de arena desde la c/Garganta de Alardos, a unos 400 metros del Charco del Cardenillo y 800 metros de la Piscina Natural Garganta de Alardos. Se puede acceder a pie desde la piscina principal o en vehículo motorizado privado. Estacionamiento regulado. Acceso por rampa. Cuenta con sombra natural en el área estancial y acceso libre a la zona de baños si se accede a pie. Zona de restauración cercana y aseos públicos.

AUTORIZACIÓN DEMARCACIÓN: NÚMERO (AÑO) AUTORIZACIÓN AMBIENTAL: NÚMERO (AÑO)

No existe

No existe

CALIDAD DE LAS AGUAS NÁYADE 2022

TEMPORADA DE BAÑO

No recogida en el portal

CONECTIVIDAD

- LOGITUDINAL TRANSVERSAL VERTICAL

FACTORES GEOGRÁFICOS, FÍSICOS Y GEOLÓGICOS

Zona con elevados contrastes altimétricos que genera la existencia de diferentes ecosistemas y formaciones vegetales asociadas. Dominado por materiales impermeables, constituidos por granitos y granodioritas, concretamente por rocas del ciclo hercínico como son los granitoides peraluminosos con corderita.

LECHO

Piedra

CIERRE LATERAL

Natural

RIBERAS

Natural

OBSERVACIONES

ORTOFOTO PNOA 2019



INVENTARIO DE ELEMENTOS

MADCH02

3. INSTALACIONES Y SERVICIOS PROPORCIONADOS

CONEXIONES A REDES

- Red de agua potable
- Red de saneamiento/depuración
- Red de electricidad
- Red de alumbrado

ACCESIBILIDAD

- Rodado
- Peatonal independiente
- Peatonal accesible
- Ciclista
- Transporte público

ESTACIONAMIENTO

- Aparcamiento libre
- Aparcamiento regulado
- Aparcamiento privado
- Vía pública
- Bicicletas

INSTALACIONES

- Puntos de agua apta para consumo
- Agua caliente sanitaria
- Aseos públicos
- Aseos adaptados
- Duchas
- Lavapiés
- Vestuarios públicos
- Vestuarios adaptados
- Taquillas
- Cambiadores para bebés

CALIDAD DE LAS INSTALACIONES

- Zona de juegos
- Merendero
- Sombra natural (arbolado)
- Sombra artificial (sombrillas)
- Chiringuito o restaurante
 - Red de abastecimiento
 - Red de saneamiento
 - Red de electricidad
 - Autoconsumo eléctrico

SERVICIOS

- Médico
- ATS
- Socorrista
- Local sanitario / emergencias
- Torre de vigilancia
- Botiquín
- Servicio de megafonía
- Panel informativo ambiental y uso
- Señalización de evacuación
- Radio y/o Teléfono de emergencias
- Bandera indicativa del baño

LIMPIEZA

- Papeleras
- Contenedor vidrio
- Contenedor papel y/o cartón
- Contenedor plástico
- Contenedor residuos orgánicos
- Contenedor resto de residuos
- Limpieza zona de playa

4. PROTECCIÓN SECTORIAL

ZONAS ESPECIALES DE CONSERVACIÓN (ZEC)

ZONAS DE ESPECIAL PROTECCIÓN PARA AVES (ZEPA)

HÁBITATS DE INTERÉS COMUNITARIO

VÍAS PECUARIAS

10111004. Colada de la Garganta de Alardos

5. PLANEAMIENTO TERRITORIAL Y MUNICIPAL

PLANEAMIENTO TERRITORIAL

Plan Territorial de La Vera (2008)

PLANEAMIENTO MUNICIPAL

Plan General Municipal de Madrigal de la Vera (2011)

CLASIFICACIÓN Y CATEGORIZACIÓN DEL SUELO

SNUP Tipo 1. Valor ecológico

RAZONES DE PROTECCIÓN Y CONDICIONANTES SEGÚN NORMATIVA DEL PLANEAMIENTO

Zonas un alto valor ecológico y paisajístico. Conservan denso y complejo bosque de galería con alisos, sauces y fresnos. En sus aguas habitan especies animales protegidas por las leyes nacionales y los sotos ribereños sirven de lugar de refugio y nidificación.

6. NORMATIVA DE USO

Ordenanza de policía y buen gobierno (arts. 24 y 54 a 56) prohíbe en la zona de baño de la Garganta de Alardos o alrededores:

- 1) Utilizar detergentes, jabones, champús o cualquier tipo de sustancia contaminante.
- 2) Bañarse en de la toma de agua para el abastecimiento de la Red Municipal y en un tramo superior de 400 metros.
- 3) Tirarse a los charcos desde una altura que pudiera suponer peligro para la seguridad tanto del infractor como del resto de bañistas (Puente Romano, laderas del monte, etc.).
- 4) El baño de perros o cualquier otro animal doméstico, así como el acceso de dichos animales a las zonas de baño (salvo perros de invidentes debidamente adiestrados) y la no recogida de los excrementos que los mismos depositen.
- 5) Introducir en las zonas de baño cualquier recipiente cuya rotura o apertura pueda poner en peligro la seguridad de los bañistas (botellas, vasos, latas de refresco, latas de conservas, etc.)
- 6) Introducir bebidas alcohólicas.
- 7) Instalar mesas, sillas, sombrillas o cualquier otro objeto fuera de las zonas reservadas para descanso y merendero, salvo aquellos útiles necesarios para el cuidado de los bebés.
- 8) Hacer cualquier tipo de fuego en la zona de baño y/o merendero
- 9) Alteración del cauce mediante la colocación de presas o represas, tomas de agua o similares que ensucien el agua o disminuyan el caudal que debe entrar constantemente en las charcas de baño.
- 10) Pescar en los charcos en temporada de baño, así como manipular en la orilla cualquier instrumento de pesca que pueda suponer riesgo para la seguridad de las personas.

INVENTARIO DE ELEMENTOS

MADCH02

7. DESCRIPCIÓN GRÁFICA DEL ENCLAVE

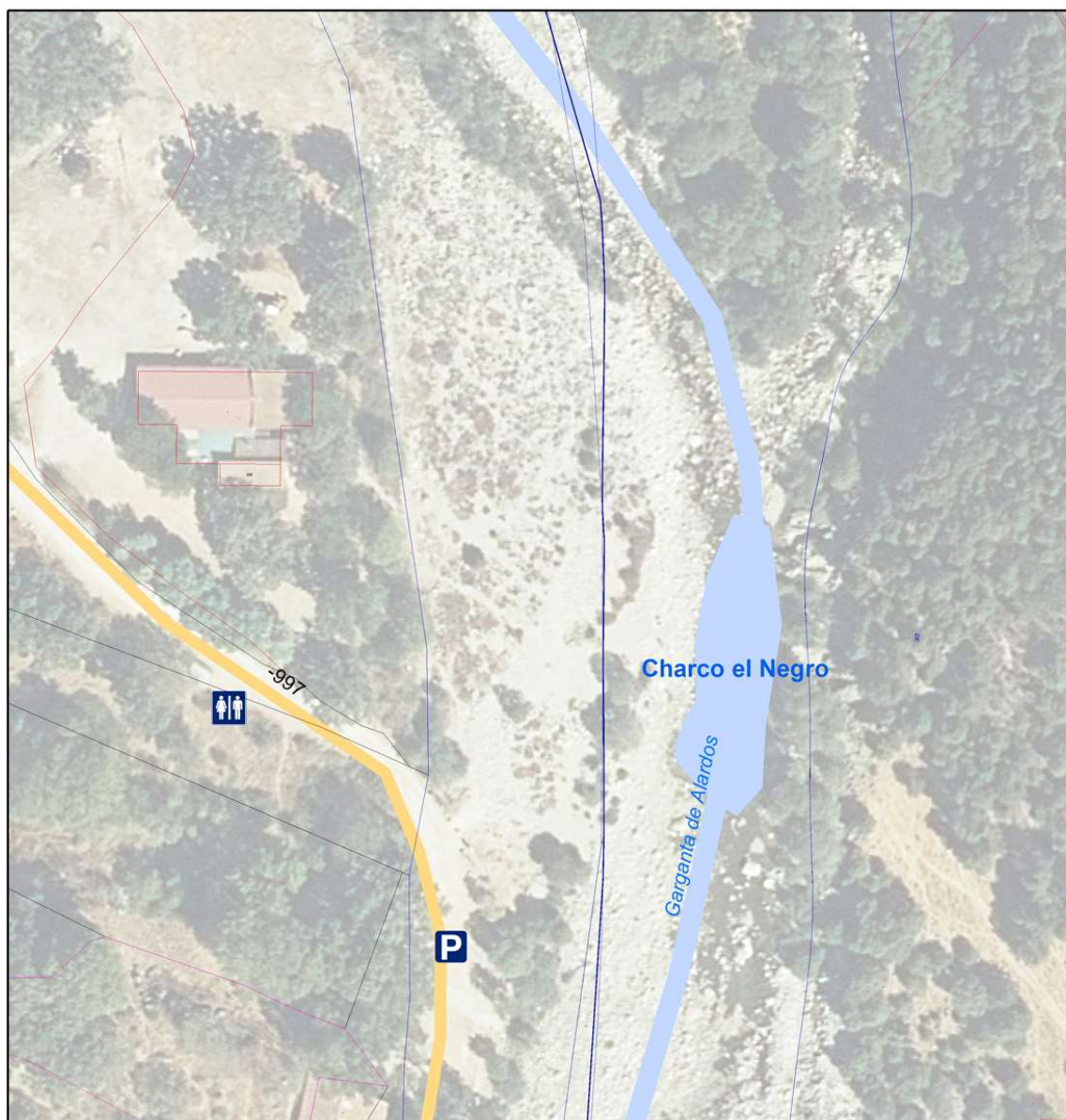

- | | | | | | |
|-------------------|-------------------------------|--|------------------------|---------|--------------|
| | Red hidrográfica | | Tramo vial | | Aparcamiento |
| | Lamina agua piscina fluvial | | Autovía | | WC |
| Zonas estanciales | | | Carretera multicarril | | Merendero |
| | Arena | | Carretera convencional | Accesos | |
| | Pavimento | | Urbano | | A nivel |
| | Pradera | | Senda | | Escalera |
| | Cesión municipal restauración | | Camino | | Rampa |
| | | | Vías pecuarias | | |

Plano base: Catastro | Ortofotografía PNOA máxima actualidad

INVENTARIO DE ELEMENTOS

MADPF01

1. IDENTIFICACIÓN

LOCALIZACIÓN



DENOMINACIÓN DE LA ZONA DE BAÑO

Garganta de Alardos

COORDENADAS UTM (ETRS89N30)

X: 299313 Y: 4447180

TIPO DE ZONA DE BAÑO

CONSOLIDACIÓN DEL USO

Piscina fluvial

Anterior a 1981 (1970)

DENOMINACIÓN DEL CAUCE

IDENTIFICADOR DE LA ZONA DE BAÑO

Garganta de Alardos

CEX10111A1

DEMARCACIÓN HIDROGRÁFICA

Demarcación Hidrográfica del Tajo

CÓDIGO DHT - MASA DE AGUA

ES030MSPF0725010-Ggts.de Chilla y Alardos hasta Río Tiétar

MUNICIPIO

ENTORNO URBANO

Madrigal de la Vera

Si

LONG. LÁMINA AGUA (m)

ANCHO LÁMINA AGUA (m)

SUPERF. LÁMINA AGUA (m2)

48

17

815

IMAGEN PRINCIPAL DEL ELEMENTO



IMAGEN PANORÁMICA DEL ELEMENTO



INVENTARIO DE ELEMENTOS

MADPF01

2. DESCRIPCIÓN



ESTIMACIÓN DE AFORO

Unas 130 personas en función de la lámina de agua

ACCESO AL AGUA

Estructura de hormigón y escaleras piscina. Acceso sólo desde un margen.

ZONA DE PLAYA

Graderío de hormigón en margen derecha

ELEMENTOS DE CONTENCIÓN

Existen

GEOMETRÍA: Regular

MATERIAL: Madera

ESTACIONALIDAD: Desmontable

OTRAS CARACTERÍSTICAS:

SECCIÓN DE ESTÍO ESCALA DE PECES PASARELAS

ORTOFOTO SIGPAC 1997-2003

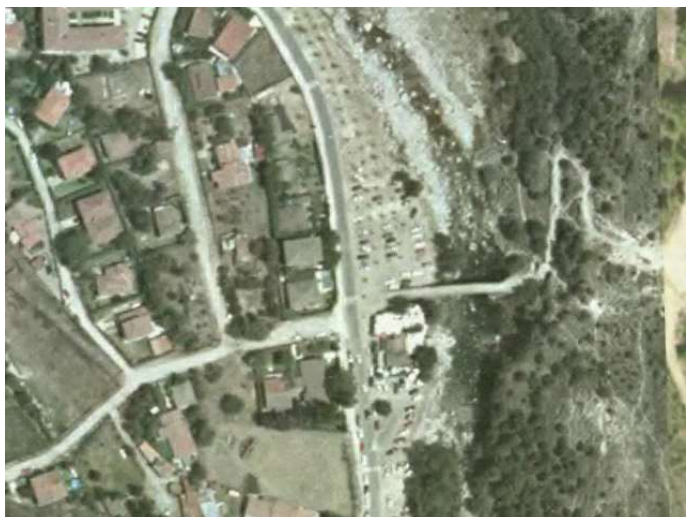

CARACTERIZACIÓN DEL ELEMENTO

El acceso es coincidente con el camping a través de la c/Garganta de Alardos. En caso de acceder en vehículo motorizado privado existe tarifa de estacionamiento. En uno de sus laterales, se ha creado una construcción de hormigón que ejerce como presa artificial. Acceso por escaleras y rampa. La imagen más turística la otorga el Puente de Alardos construido en el S. XVIII sobre ruinas de un antiguo puente romano. Acceso a diferentes rutas de senderismo desde el puente. Cuenta con amplia sombra natural en el área estancial, acceso libre a la zona de baños si se accede a pie y espacio de restauración por concesión municipal.

AUTORIZACIÓN DEMARCACIÓN: NÚMERO (AÑO) **AUTORIZACIÓN AMBIENTAL: NÚMERO (AÑO)**

No existe

No existe

CALIDAD DE LAS AGUAS NÁYADE 2022

TEMPORADA DE BAÑO

Apta baño

3ª SEM Junio a 2ªSEM Sept

CONECTIVIDAD

LOGITUDINAL TRANSVERSAL VERTICAL

FACTORES GEOGRÁFICOS, FÍSICOS Y GEOLÓGICOS

Zona con elevados contrastes altimétricos que genera la existencia de diferentes ecosistemas y formaciones vegetales asociadas. Dominado por materiales impermeables, constituidos por granitos y granodioritas, concretamente por rocas del ciclo hercínico como son los granitoides peraluminosos con corderita.

LECHO

Piedra

CIERRE LATERAL

Artificializado parcialmente

RIBERAS

Hormigón en margen derecho. Natural en margen izquierdo

OBSERVACIONES

La calidad del agua se analiza dos veces al mes entre 30 de mayo hasta el 19 de septiembre por parte de la Gerencia del área de Salud de Navalmoral de la Mata

ORTOFOTO PNOA 2019



INVENTARIO DE ELEMENTOS

MADPF01

3. INSTALACIONES Y SERVICIOS PROPORCIONADOS

CONEXIONES A REDES

- Red de agua potable
- Red de saneamiento/depuración
- Red de electricidad
- Red de alumbrado

ACCESIBILIDAD

- Rodado
- Peatonal independiente
- Peatonal accesible
- Ciclista
- Transporte público

ESTACIONAMIENTO

- Aparcamiento libre
- Aparcamiento regulado
- Aparcamiento privado
- Vía pública
- Bicicletas

INSTALACIONES

- Puntos de agua apta para consumo
- Agua caliente sanitaria
- Aseos públicos
- Aseos adaptados
- Duchas
- Lavapiés
- Vestuarios públicos
- Vestuarios adaptados
- Taquillas
- Cambiadores para bebés

CALIDAD DE LAS INSTALACIONES

- Zona de juegos
- Merendero
- Sombra natural (arbolado)
- Sombra artificial (sombrillas)
- Chiringuito o restaurante
 - Red de abastecimiento
 - Red de saneamiento
 - Red de electricidad
 - Autoconsumo eléctrico

SERVICIOS

- Médico
- ATS
- Socorrista
- Local sanitario / emergencias
- Torre de vigilancia
- Botiquín
- Servicio de megafonía
- Panel informativo ambiental y uso
- Señalización de evacuación
- Radio y/o Teléfono de emergencias
- Bandera indicativa del baño

LIMPIEZA

- Papeleras
- Contenedor vidrio
- Contenedor papel y/o cartón
- Contenedor plástico
- Contenedor residuos orgánicos
- Contenedor resto de residuos
- Limpieza zona de playa

4. PROTECCIÓN SECTORIAL

ZONAS ESPECIALES DE CONSERVACIÓN (ZEC)

ZONAS DE ESPECIAL PROTECCIÓN PARA AVES (ZEPA)

HÁBITATS DE INTERÉS COMUNITARIO

VÍAS PECUARIAS

10111004. Colada de la Garganta de Alardos

5. PLANEAMIENTO TERRITORIAL Y MUNICIPAL

PLANEAMIENTO TERRITORIAL

Plan Territorial de La Vera (2008)

PLANEAMIENTO MUNICIPAL

Plan General Municipal de Madrigal de la Vera (2011)

CLASIFICACIÓN Y CATEGORIZACIÓN DEL SUELO

SNUP Tipo 1. Valor ecológico

RAZONES DE PROTECCIÓN Y CONDICIONANTES SEGÚN NORMATIVA DEL PLANEAMIENTO

Zonas un alto valor ecológico y paisajístico. Conservan denso y complejo bosque de galería con alisos, sauces y fresnos. En sus aguas habitan especies animales protegidas por las leyes nacionales y los sotos ribereños sirven de lugar de refugio y nidificación.

6. NORMATIVA DE USO

Ordenanza de policía y buen gobierno (arts. 24 y 54 a 56) prohíbe en la zona de baño de la Garganta de Alardos o alrededores:

- 1) Utilizar detergentes, jabones, champús o cualquier tipo de sustancia contaminante.
- 2) Bañarse en de la toma de agua para el abastecimiento de la Red Municipal y en un tramo superior de 400 metros.
- 3) Tirarse a los charcos desde una altura que pudiera suponer peligro para la seguridad tanto del infractor como del resto de bañistas (Puente Romano, laderas del monte, etc.).
- 4) El baño de perros o cualquier otro animal doméstico, así como el acceso de dichos animales a las zonas de baño (salvo perros de invidentes debidamente adiestrados) y la no recogida de los excrementos que los mismos depositen.
- 5) Introducir en las zonas de baño cualquier recipiente cuya rotura o apertura pueda poner en peligro la seguridad de los bañistas (botellas, vasos, latas de refresco, latas de conservas, etc.)
- 6) Introducir bebidas alcohólicas.
- 7) Instalar mesas, sillas, sombrillas o cualquier otro objeto fuera de las zonas reservadas para descanso y merendero, salvo aquellos útiles necesarios para el cuidado de los bebés.
- 8) Hacer cualquier tipo de fuego en la zona de baño y/o merendero
- 9) Alteración del cauce mediante la colocación de presas o represas, tomas de agua o similares que ensucien el agua o disminuyan el caudal que debe entrar constantemente en las charcas de baño.
- 10) Pescar en los charcos en temporada de baño, así como manipular en la orilla cualquier instrumento de pesca que pueda suponer riesgo para la seguridad de las personas.

INVENTARIO DE ELEMENTOS

MADPF01

7. DESCRIPCIÓN GRÁFICA DEL ENCLAVE



	Red hidrográfica		Tramo vial		Aparcamiento
	Lamina agua piscina fluvial		Autovía		WC
Zonas estanciales			Carretera multicarril		Merendero
	Arena		Carretera convencional	Accesos	
	Pavimento		Urbano		A nivel
	Pradera		Senda		Escalera
	Cesión municipal restauración		Camino		Rampa
			Vías pecuarias		

Plano base: Catastro | Ortofoto PNOA máxima actualidad

INVENTARIO DE ELEMENTOS

NAVPF01

1. IDENTIFICACIÓN

LOCALIZACIÓN

DENOMINACIÓN DE LA ZONA DE BAÑO



El Cristo

COORDENADAS UTM (ETRS89N30)

X: 258766 Y: 4451138

TIPO DE ZONA DE BAÑO

CONSOLIDACIÓN DEL USO

Piscina fluvial

1997-2003

DENOMINACIÓN DEL CAUCE

IDENTIFICADOR DE LA ZONA DE BAÑO

Río Jerte

CEX10130B1

DEMARCACIÓN HIDROGRÁFICA

Demarcación Hidrográfica del Tajo

CÓDIGO DHT - MASA DE AGUA

ES030MSPF0917010-Río Jerte desde la Gt. de los Infiernos

MUNICIPIO

ENTORNO URBANO

Navaconcejo

Si

LONG. LÁMINA AGUA (m)

ANCHO LÁMINA AGUA (m)

SUPERF. LÁMINA AGUA (m²)

238

33

6336

IMAGEN PRINCIPAL DEL ELEMENTO



IMAGEN PANORÁMICA DEL ELEMENTO



INVENTARIO DE ELEMENTOS

NAVPF01

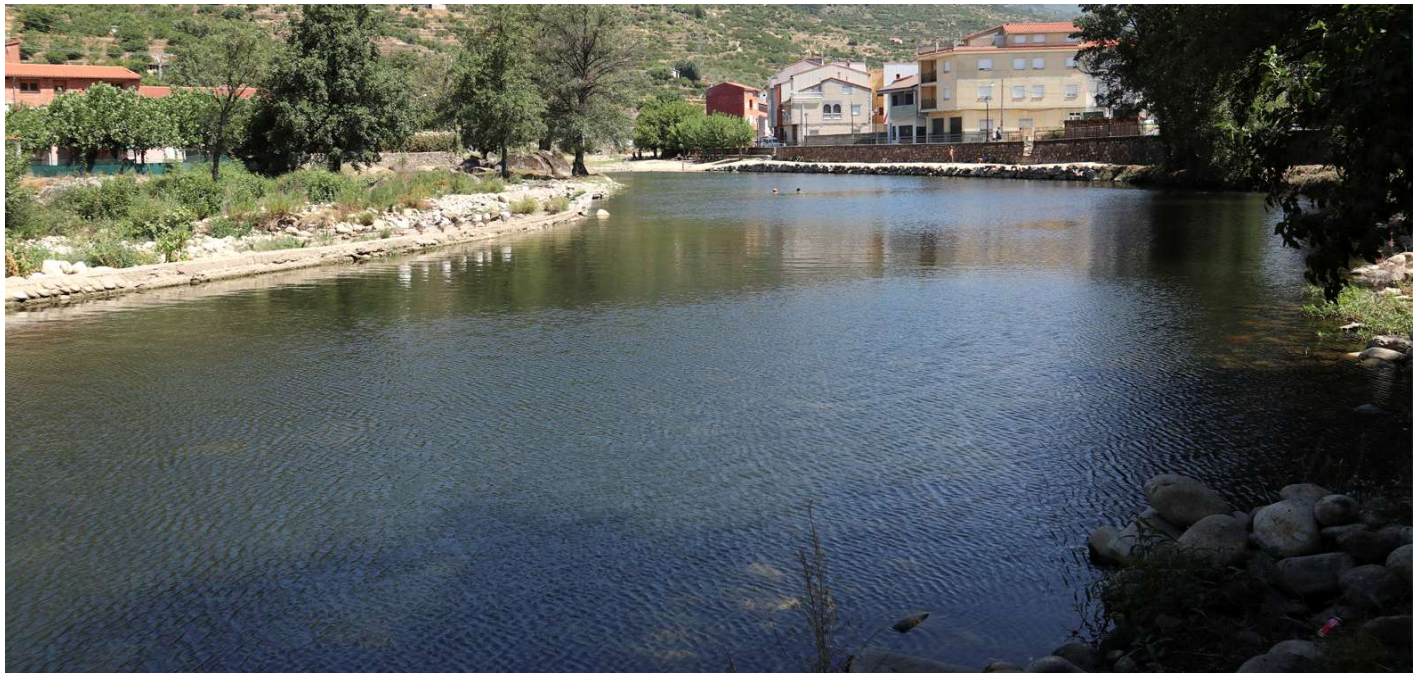
2. DESCRIPCIÓN



ESTIMACIÓN DE AFORO

Unas 500 personas en función de la superficie estancial

ACCESO AL AGUA

Escalerillas puntuales desde zona del paseo y entrada natural desde zona playa y otro margen.

ZONA DE PLAYA

Natural de canto rodado y explanada de arena

ELEMENTOS DE CONTENCIÓN

Existen

GEOMETRÍA: Regular

MATERIAL: Madera

ESTACIONALIDAD: Desmontable

OTRAS CARACTERÍSTICAS:

SECCIÓN DE ESTÍO

ESCALA DE PECES

PASARELAS

ORTOFOTO SIGPAC 1997-2003



CARACTERIZACIÓN DEL ELEMENTO

Localizada en la parte sur de Navaconcejo, a pocos metros de la N-110 que atraviesa el pueblo dispuesta de forma paralela al Paseo del Río Jerte. Se trata de una de embalse estacional con un área estancial longitudinal rellenada por arena. Cuenta con un merendero bajo los árboles y una zona de juegos próxima al cruzar el Paraje Molino de la Rana. Carece de aseos propios y se han de utilizar los de los bares del propio paseo. Zona estancial de arena en el margen derecho aguas arriba y de bolos en el margen opuesto. Carece de zona de aparcamiento propia y se realiza sobre viario del pueblo.

AUTORIZACIÓN DEMARCACIÓN: NÚMERO (AÑO) **AUTORIZACIÓN AMBIENTAL: NÚMERO (AÑO)**

O-0016/2017 (Archivada)

No existe

CALIDAD DE LAS AGUAS NÁYADE 2022

TEMPORADA DE BAÑO

Apta baño (análisis quincenal)

15 de junio a 15 de septiembre

CONECTIVIDAD

LOGITUDINAL

TRANSVERSAL

VERTICAL

FACTORES GEOGRÁFICOS, FÍSICOS Y GEOLÓGICOS

Zona con elevados contrastes altimétricos que genera la existencia de diferentes ecosistemas y formaciones vegetales asociadas. Dominado por materiales impermeables, constituidos por granitos y granodioritas, concretamente por rocas del ciclo hercínico como son los granitoides peraluminosos con corderita. Pertenece al LIG-CI156.

LECHO

Piedra

CIERRE LATERAL

Antropizado

RIBERAS

Mampostería margen izquierda aguas abajo. Resto natural

OBSERVACIONES

ORTOFOTO PNOA 2019



INVENTARIO DE ELEMENTOS

NAVPF01

3. INSTALACIONES Y SERVICIOS PROPORCIONADOS

CONEXIONES A REDES

- Red de agua potable
- Red de saneamiento/depuración
- Red de electricidad
- Red de alumbrado

ACCESIBILIDAD

- Rodado
- Peatonal independiente
- Peatonal accesible
- Ciclista
- Transporte público

ESTACIONAMIENTO

- Aparcamiento libre
- Aparcamiento regulado
- Aparcamiento privado
- Vía pública
- Bicicletas

INSTALACIONES

- Puntos de agua apta para consumo
- Agua caliente sanitaria
- Aseos públicos
- Aseos adaptados
- Duchas
- Lavapiés
- Vestuarios públicos
- Vestuarios adaptados
- Taquillas
- Cambiadores para bebés

CALIDAD DE LAS INSTALACIONES

- Zona de juegos
- Merendero
- Sombra natural (arbolado)
- Sombra artificial (sombrillas)
- Chiringuito o restaurante
 - Red de abastecimiento
 - Red de saneamiento
 - Red de electricidad
 - Autoconsumo eléctrico

SERVICIOS

- Médico
- ATS
- Socorrista
- Local sanitario / emergencias
- Torre de vigilancia
- Botiquín
- Servicio de megafonía
- Panel informativo ambiental y uso
- Señalización de evacuación
- Radio y/o Teléfono de emergencias
- Bandera indicativa del baño

LIMPIEZA

- Papeleras
- Contenedor vidrio
- Contenedor papel y/o cartón
- Contenedor plástico
- Contenedor residuos orgánicos
- Contenedor resto de residuos
- Limpieza zona de playa

4. PROTECCIÓN SECTORIAL

ZONAS ESPECIALES DE CONSERVACIÓN (ZEC)

ES4320071. Ríos Alagon y Jerte

ZONAS DE ESPECIAL PROTECCIÓN PARA AVES (ZEPA)

HÁBITATS DE INTERÉS COMUNITARIO

VÍAS PECUARIAS

10130001. Cordel Puente de los Buitres

5. PLANEAMIENTO TERRITORIAL Y MUNICIPAL

PLANEAMIENTO TERRITORIAL

Plan Territorial del Valle del Jerte (Pendiente redacción)

PLANEAMIENTO MUNICIPAL

Plan General Municipal de Navalconcejo (2021)

CLASIFICACIÓN Y CATEGORIZACIÓN DEL SUELO

SNUP Natural de ZAI de la ZEC Rios Alagón y Jerte

RAZONES DE PROTECCIÓN Y CONDICIONANTES SEGÚN NORMATIVA DEL PLANEAMIENTO

Incluye la protección de la Zona de Alto Interés de la ZEC "Ríos Alagón y Jerte" por los elementos clave hábitats de ribera, odonatos, y topil/o de Cabrera. Incluye el dominio público hidráulico del río Jerte y formaciones de vegetación natural de ribera anexas.

6. NORMATIVA DE USO

Carecen de ordenanza reguladora de usos de estos espacios y carece de cartelería informativa.

INVENTARIO DE ELEMENTOS

NAVPF01

7. DESCRIPCIÓN GRÁFICA DEL ENCLAVE



- | | | |
|-------------------------------|------------------------|----------------|
| Red hidrográfica | Tramo vial | Aparcamiento |
| Lamina agua piscina fluvial | Autovía | WC |
| Zonas estanciales | Carretera multicarril | Merendero |
| Arena | Carretera convencional | Accesos |
| Pavimento | Urbano | A nivel |
| Pradera | Senda | Escalera |
| Cesión municipal restauración | Camino | Rampa |
| | Vías pecuarias | |

Plano base: Catastro | Ortofoto PNOA máxima actualidad

INVENTARIO DE ELEMENTOS

NAVPF02

1. IDENTIFICACIÓN

LOCALIZACIÓN

DENOMINACIÓN DE LA ZONA DE BAÑO



El Pilar

COORDENADAS UTM (ETRS89N30)

X: 259296 Y: 4451580

TIPO DE ZONA DE BAÑO

CONSOLIDACIÓN DEL USO

Piscina fluvial

1997-2003

DENOMINACIÓN DEL CAUCE

IDENTIFICADOR DE LA ZONA DE BAÑO

Río Jerte

CEX10130C1

DEMARCACIÓN HIDROGRÁFICA

Demarcación Hidrográfica del Tajo

CÓDIGO DHT - MASA DE AGUA

ES030MSPF0917010-Río Jerte desde la Gt. de los Infiernos

MUNICIPIO

ENTORNO URBANO

Navaconcejo

Si

LONG. LÁMINA AGUA (m)

ANCHO LÁMINA AGUA (m)

SUPERF. LÁMINA AGUA (m2)

250

8

3438

IMAGEN PRINCIPAL DEL ELEMENTO



IMAGEN PANORÁMICA DEL ELEMENTO



INVENTARIO DE ELEMENTOS

NAVPF02

2. DESCRIPCIÓN



ESTIMACIÓN DE AFORO

Unas 340 personas en función de la superficie estancial

ACCESO AL AGUA

Acceso desde ambos márgenes de forma natural desde arena o rocas según margen.

ZONA DE PLAYA

Natural de canto rodado y explanada de arena

ELEMENTOS DE CONTENCIÓN

Existen

GEOMETRÍA: Regular

MATERIAL: Madera

ESTACIONALIDAD: Desmontable

OTRAS CARACTERÍSTICAS:

SECCIÓN DE ESTÍO

ESCALA DE PECES

PASARELAS

ORTOFOTO SIGPAC 1997-2003

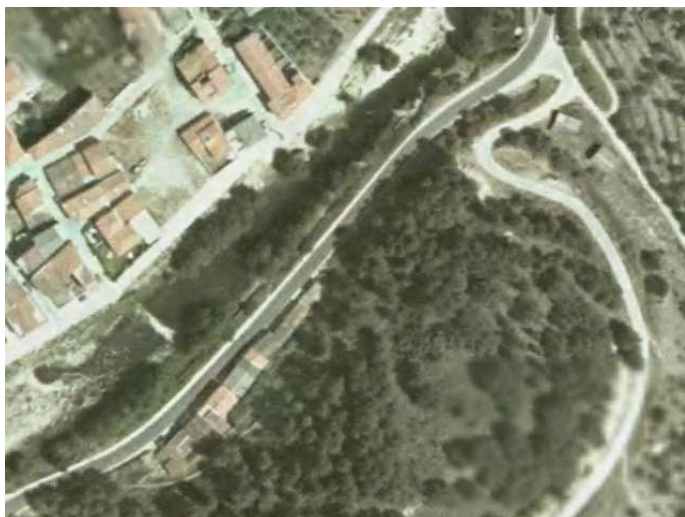

CARACTERIZACIÓN DEL ELEMENTO

Piscina localizada a la entrada de Navaconcejo desde Cabezuela del Valle, cruzando el Puente Viejo y paralela a la avda. Virgen del Pilar. Embalse estacional con un área estancial longitudinal rellena por arena. Carece de zona de juegos próxima pero se está construyendo una en su extremo norte, apoyada en la avenida. Existen accesos puntuales a través de escaleras desde la avda. de Extremadura pero carecen de zona estancial una vez alcanzada la zona de baño. No cuenta con aseos propios y se han de utilizar los del bar del propio paseo. Tampoco tiene aparcamiento propio y se realiza sobre viario del pueblo.

AUTORIZACIÓN DEMARCACIÓN: NÚMERO (AÑO) AUTORIZACIÓN AMBIENTAL: NÚMERO (AÑO)

O-0311/2019 (Denegada)

No existe

CALIDAD DE LAS AGUAS NÁYADE 2022

TEMPORADA DE BAÑO

Apta baño (análisis quincenal)

15 de junio a 15 de septiembre

CONECTIVIDAD

LOGITUDINAL

TRANSVERSAL

VERTICAL

FACTORES GEOGRÁFICOS, FÍSICOS Y GEOLÓGICOS

Zona con elevados contrastes altimétricos que genera la existencia de diferentes ecosistemas y formaciones vegetales asociadas. Dominado por materiales impermeables, constituidos por granitos y granodioritas, concretamente por rocas del ciclo hercínico como son los granitoides peraluminosos con corderita. Pertenece al LIG-C1156.

LECHO

Piedra

CIERRE LATERAL

Antropizado

RIBERAS

Natural

OBSERVACIONES

ORTOFOTO PNOA 2019



INVENTARIO DE ELEMENTOS

NAVPF02

3. INSTALACIONES Y SERVICIOS PROPORCIONADOS

CONEXIONES A REDES

- Red de agua potable
- Red de saneamiento/depuración
- Red de electricidad
- Red de alumbrado

ACCESIBILIDAD

- Rodado
- Peatonal independiente
- Peatonal accesible
- Ciclista
- Transporte público

ESTACIONAMIENTO

- Aparcamiento libre
- Aparcamiento regulado
- Aparcamiento privado
- Vía pública
- Bicicletas

INSTALACIONES

- Puntos de agua apta para consumo
- Agua caliente sanitaria
- Aseos públicos
- Aseos adaptados
- Duchas
- Lavapiés
- Vestuarios públicos
- Vestuarios adaptados
- Taquillas
- Cambiadores para bebés

CALIDAD DE LAS INSTALACIONES

- Zona de juegos
- Merendero
- Sombra natural (arbolado)
- Sombra artificial (sombrillas)
- Chiringuito o restaurante
 - Red de abastecimiento
 - Red de saneamiento
 - Red de electricidad
 - Autoconsumo eléctrico

SERVICIOS

- Médico
- ATS
- Socorrista
- Local sanitario / emergencias
- Torre de vigilancia
- Botiquín
- Servicio de megafonía
- Panel informativo ambiental y uso
- Señalización de evacuación
- Radio y/o Teléfono de emergencias
- Bandera indicativa del baño

LIMPIEZA

- Papeleras
- Contenedor vidrio
- Contenedor papel y/o cartón
- Contenedor plástico
- Contenedor residuos orgánicos
- Contenedor resto de residuos
- Limpieza zona de playa

4. PROTECCIÓN SECTORIAL

ZONAS ESPECIALES DE CONSERVACIÓN (ZEC)

ES4320071. Ríos Alagón y Jerte

ZONAS DE ESPECIAL PROTECCIÓN PARA AVES (ZEPA)

HÁBITATS DE INTERÉS COMUNITARIO

VÍAS PECUARIAS

10130007. Colada de la Barrera del Tostado y Vega de los Sotos y
10130008. Colada del Lagar de D. Pedro Garzón

5. PLANEAMIENTO TERRITORIAL Y MUNICIPAL

PLANEAMIENTO TERRITORIAL

Plan Territorial del Valle del Jerte (Pendiente redacción)

PLANEAMIENTO MUNICIPAL

Plan General Municipal de Navalconcejo (2021)

CLASIFICACIÓN Y CATEGORIZACIÓN DEL SUELO

SNUP Natural de ZAI de la ZEC Rios Alagón y Jerte

RAZONES DE PROTECCIÓN Y CONDICIONANTES SEGÚN NORMATIVA DEL PLANEAMIENTO

Incluye la protección de la Zona de Alto Interés de la ZEC "Ríos Alagón y Jerte" por los elementos clave hábitats de ribera, odonatos, y topil/o de Cabrera. Incluye el dominio público hidráulico del río Jerte y formaciones de vegetación natural de ribera anexas.

6. NORMATIVA DE USO

Carecen de ordenanza reguladora de usos de estos espacios. Pero en la cartelería informativa se recogen las siguientes normas:









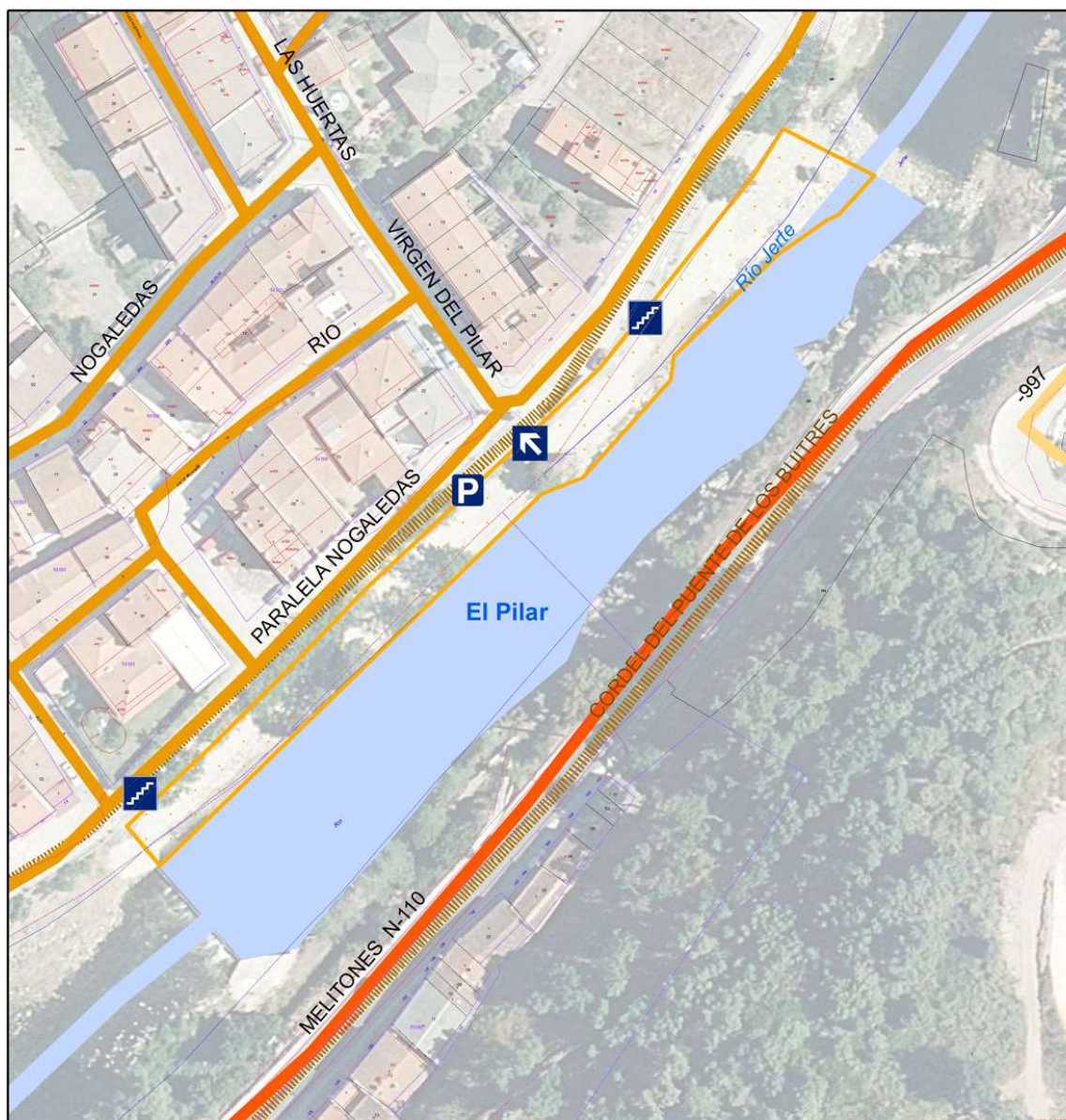



- 1) Prohibida entrada de vidrio o material cortante.
- 2) Prohibido arrojar desperdicios o basuras.
- 3) Prohibido acceso de animales.
- 4) Mantener en condiciones higiénicas las aguas e instalaciones anexas.
- 5) Niños hasta 7 años deberán ir acompañados de persona responsable mayor de 14 años.
- 6) Prohibido el uso de bicicletas en la zona interior.

INVENTARIO DE ELEMENTOS

NAVPF02

7. DESCRIPCIÓN GRÁFICA DEL ENCLAVE



 Red hidrográfica	 Tramo vial Autovía	 Aparcamiento
 Lamina agua piscina fluvial	 Carretera multicarril	 WC
Zonas estanciales	 Carretera convencional	 Merendero
 Arena	 Urbano	Accesos
 Pavimento	 Senda	 A nivel
 Pradera	 Camino	 Escalera
 Cesión municipal restauración	 Vías pecuarias	 Rampa

Plano base: Catastro | Ortofotografía PNOA máxima actualidad

INVENTARIO DE ELEMENTOS

VILPF01

1. IDENTIFICACIÓN

LOCALIZACIÓN



DENOMINACIÓN DE LA ZONA DE BAÑO

Garganta de Gualtamínos

COORDENADAS UTM (ETRS89N30)

X: 291509 Y: 4445471

TIPO DE ZONA DE BAÑO

CONSOLIDACIÓN DEL USO

Piscina fluvial

Anterior a 1981 (1963)

DENOMINACIÓN DEL CAUCE

IDENTIFICADOR DE LA ZONA DE BAÑO

Garganta de Gualtamínos

CEX10212B1

DEMARCACIÓN HIDROGRÁFICA

Demarcación Hidrográfica del Tajo

CÓDIGO DHT - MASA DE AGUA

ES030MSPF0722010-Gt. de Gualtamínos desde Embalse

MUNICIPIO

ENTORNO URBANO

Villanueva de la Vera

No

LONG. LÁMINA AGUA (m)

ANCHO LÁMINA AGUA (m)

SUPERF. LÁMINA AGUA (m²)

62

15

924

IMAGEN PRINCIPAL DEL ELEMENTO



IMAGEN PANORÁMICA DEL ELEMENTO



INVENTARIO DE ELEMENTOS

VILPF01

2. DESCRIPCIÓN

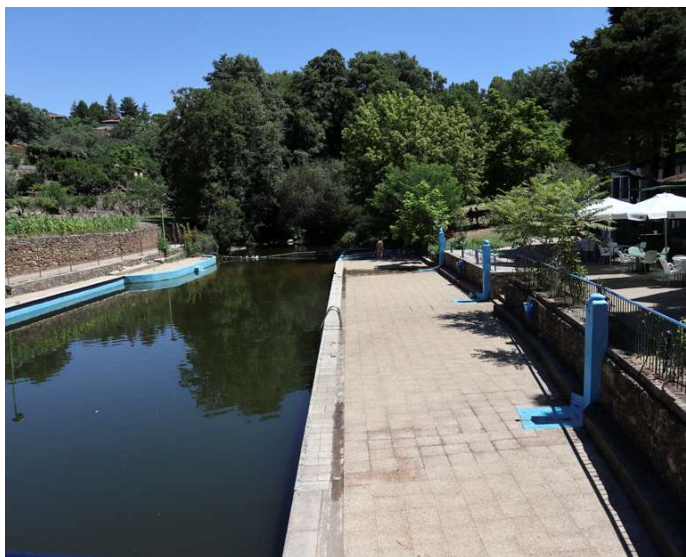

ESTIMACIÓN DE AFORO

Unas 150 personas en función de la lámina de agua

ACCESO AL AGUA

Escalerillas y rampa desde el vaso de la piscina. Acceso desde ambos márgenes.

ZONA DE PLAYA

Enlosado alrededor piscina y zona de césped

ELEMENTOS DE CONTENCIÓN

Existen

GEOMETRÍA: Regular

MATERIAL: Hormigón

ESTACIONALIDAD: Permanente

OTRAS CARACTERÍSTICAS:

SECCIÓN DE ESTÍO

ESCALA DE PECES

PASARELAS

ORTOFOTO SIGPAC 1997-2003

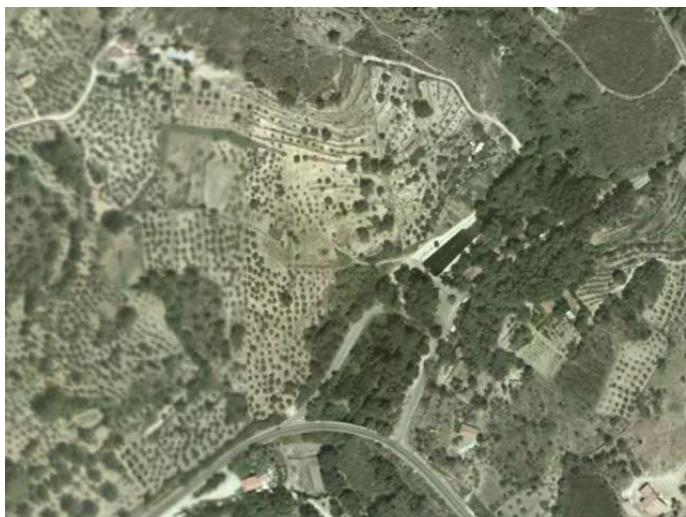

CARACTERIZACIÓN DEL ELEMENTO

La Piscina natural Garganta de Gualtaminos está a 1,5 Km. de Villanueva de la Vera en dirección a Madrigal, nada más pasar el puente, a la izquierda, desde la EX203. Es la piscina municipal de Villanueva. Desde ella se puede acceder a la Cascada del Diablo. Cuenta con zona acondicionada de césped, restaurante y zona de estacionamiento libre. El servicio de restauración es a través de concesión municipal. Cuenta con punto de vigilancia para socorrismo.

AUTORIZACIÓN DEMARCACIÓN: NÚMERO (AÑO) AUTORIZACIÓN AMBIENTAL: NÚMERO (AÑO)

No existe

No existe

CALIDAD DE LAS AGUAS NÁYADE 2022

TEMPORADA DE BAÑO

No recogida en el portal

1ª SEM Junio a 4ªSEM Agosto

CONECTIVIDAD

LOGITUDINAL

TRANSVERSAL

VERTICAL

FACTORES GEOGRÁFICOS, FÍSICOS Y GEOLÓGICOS

Zona con elevados contrastes altimétricos que genera la existencia de diferentes ecosistemas y formaciones vegetales asociadas. Dominado por materiales impermeables, constituidos por granitos y granodioritas, concretamente por rocas del ciclo hercínico como son los granitoides peraluminosos con corderita.

LECHO

Hormigón

CIERRE LATERAL

Antropizado

RIBERAS

Muro de hormigón

OBSERVACIONES

La piscina tenía poca agua en la visita de campo debido a la escasez de lluvias y tomas de agua irregulares aguas arriba. Suspensión clases de natación por calidad del agua.

ORTOFOTO PNOA 2019



INVENTARIO DE ELEMENTOS

VILPF01

3. INSTALACIONES Y SERVICIOS PROPORCIONADOS

CONEXIONES A REDES

- Red de agua potable
- Red de saneamiento/depuración
- Red de electricidad
- Red de alumbrado

ACCESIBILIDAD

- Rodado
- Peatonal independiente
- Peatonal accesible
- Ciclista
- Transporte público

ESTACIONAMIENTO

- Aparcamiento libre
- Aparcamiento regulado
- Aparcamiento privado
- Vía pública
- Bicicletas

INSTALACIONES

- Puntos de agua apta para consumo
- Agua caliente sanitaria
- Aseos públicos
- Aseos adaptados
- Duchas
- Lavapiés
- Vestuarios públicos
- Vestuarios adaptados
- Taquillas
- Cambiadores para bebés

CALIDAD DE LAS INSTALACIONES

- Zona de juegos
- Merendero
- Sombra natural (arbolado)
- Sombra artificial (sombrillas)
- Chiringuito o restaurante
 - Red de abastecimiento
 - Red de saneamiento
 - Red de electricidad
 - Autoconsumo eléctrico

SERVICIOS

- Médico
- ATS
- Socorrista
- Local sanitario / emergencias
- Torre de vigilancia
- Botiquín
- Servicio de megafonía
- Panel informativo ambiental y uso
- Señalización de evacuación
- Radio y/o Teléfono de emergencias
- Bandera indicativa del baño

LIMPIEZA

- Papeleras
- Contenedor vidrio
- Contenedor papel y/o cartón
- Contenedor plástico
- Contenedor residuos orgánicos
- Contenedor resto de residuos
- Limpieza zona de playa

4. PROTECCIÓN SECTORIAL

ZONAS ESPECIALES DE CONSERVACIÓN (ZEC)

ES4320031. Río Tietar

ZONAS DE ESPECIAL PROTECCIÓN PARA AVES (ZEPA)

ES0000427. Río y Pinares del Tietar

HÁBITATS DE INTERÉS COMUNITARIO

91E0. Alisedas occidentales de piedemonte

VÍAS PECUARIAS

10212008. Colada desde La Barca de Villanueva al Tejar, Quirollar y Cruz del Portichuelo (desde las proximidades)

5. PLANEAMIENTO TERRITORIAL Y MUNICIPAL

PLANEAMIENTO TERRITORIAL

Plan Territorial de La Vera (2008)

PLANEAMIENTO MUNICIPAL

NNSS Municipales de Villanueva de la Vera (1997)

CLASIFICACIÓN Y CATEGORIZACIÓN DEL SUELO

SNU de Interés Agropecuario y Forestal

RAZONES DE PROTECCIÓN Y CONDICIONANTES SEGÚN NORMATIVA DEL PLANEAMIENTO

Abarca áreas forestales de repoblación normalmente de coníferas cuya finalidad puede ser productiva o protectora, dehesas arboladas de aprovechamiento ganadero en formaciones de relativa conservación o áreas de cultivo en terrazas.

6. NORMATIVA DE USO

Carecen de ordenanza reguladora de usos de estos espacios y carece de cartelería informativa.

INVENTARIO DE ELEMENTOS

VILPF01

7. DESCRIPCIÓN GRÁFICA DEL ENCLAVE

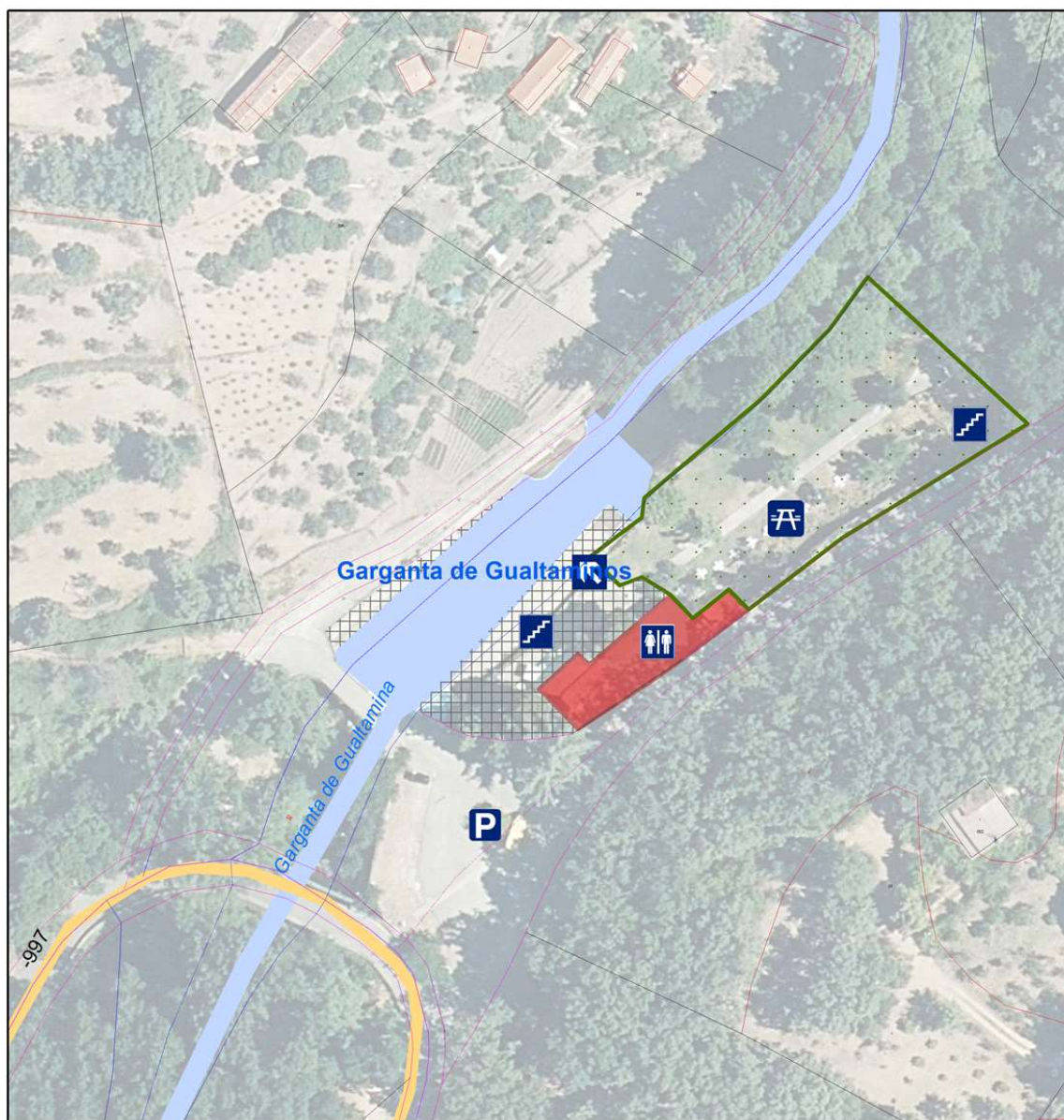

Red hidrográfica	Tramo vial Autovía	Aparcamiento
Lamina agua piscina fluvial	Carretera multicarril	WC
Zonas estanciales	Carretera convencional	Merendero
Arena	Urbano	Accesos
Pavimento	Senda	A nivel
Pradera	Camino	Escalera
Cesión municipal restauración	Vías pecuarias	Rampa

Plano base: Catastro | Ortofotografía PNOA máxima actualidad